Sikia Yesu akuita

traduit de « Entends-tu ? Jésus t'appelle »

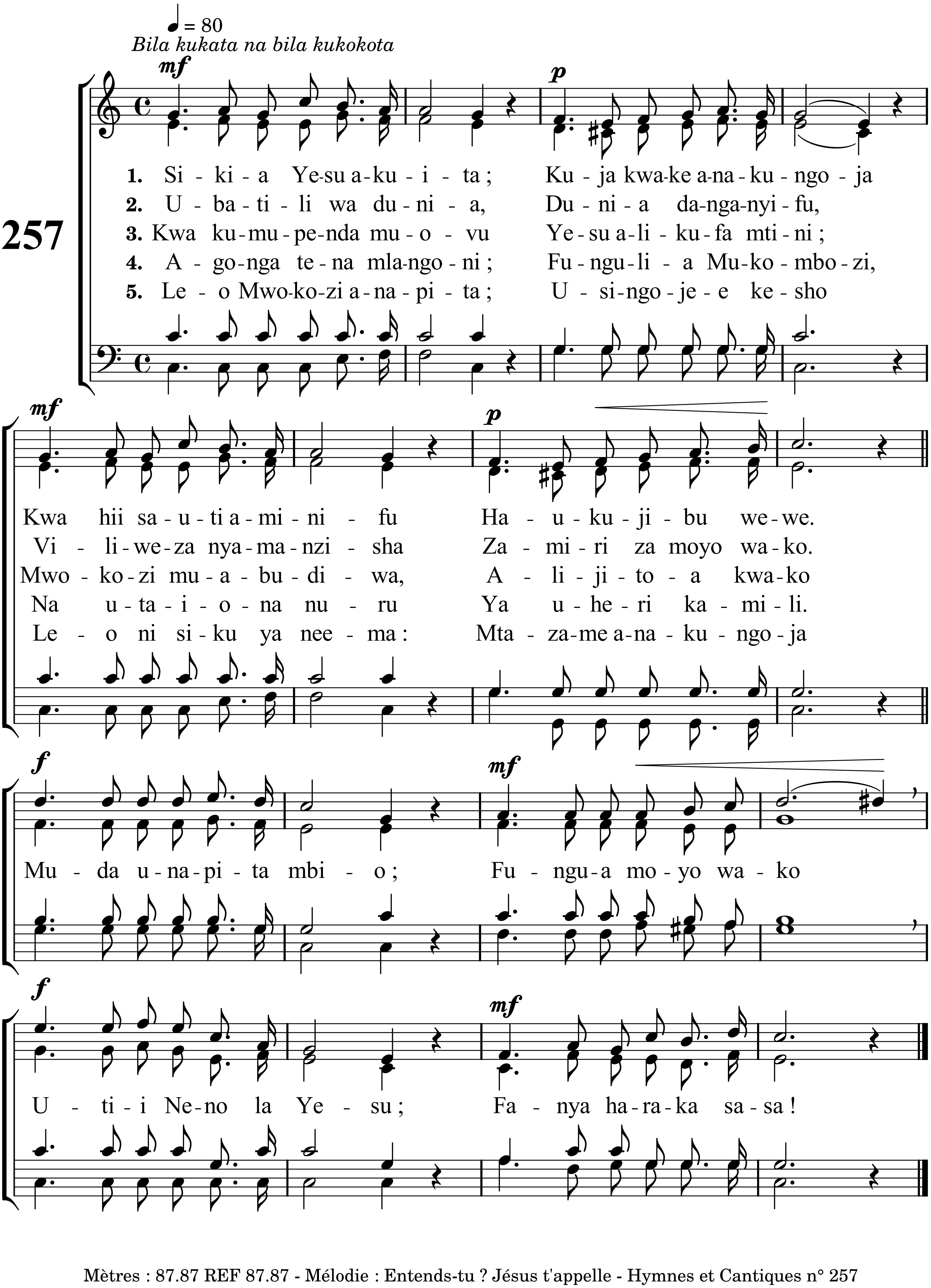

Mètres : 87.87 REF 87.87 - Mélodie : Entends-tu ? Jésus t'appelle - Hymnes et Cantiques n° 257
mis en pdf par www.cantiquest.org