Mungu Baba, wewe ulinipenda

traduit de « Tu m'as aimé, toi, mon Dieu... »

143

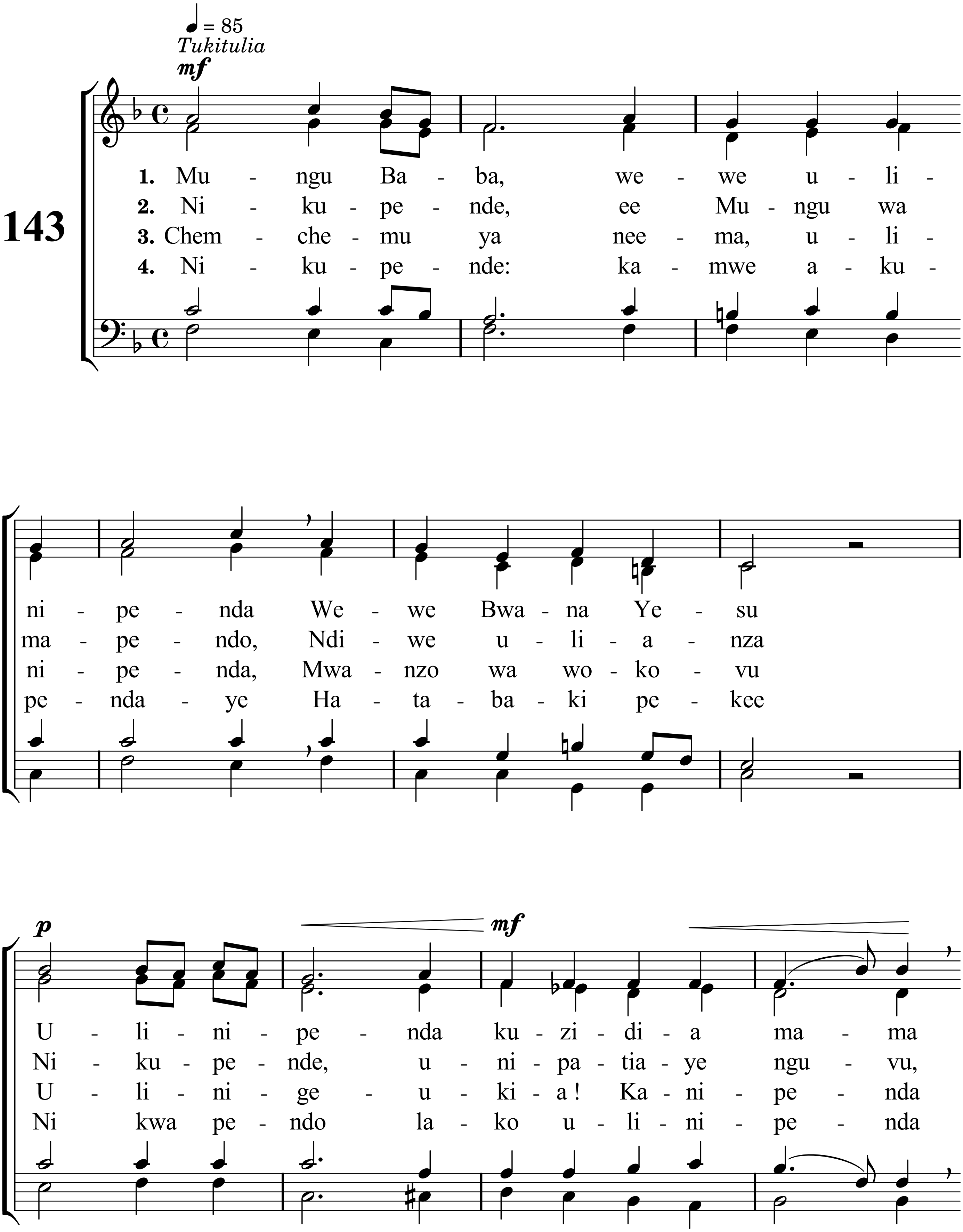

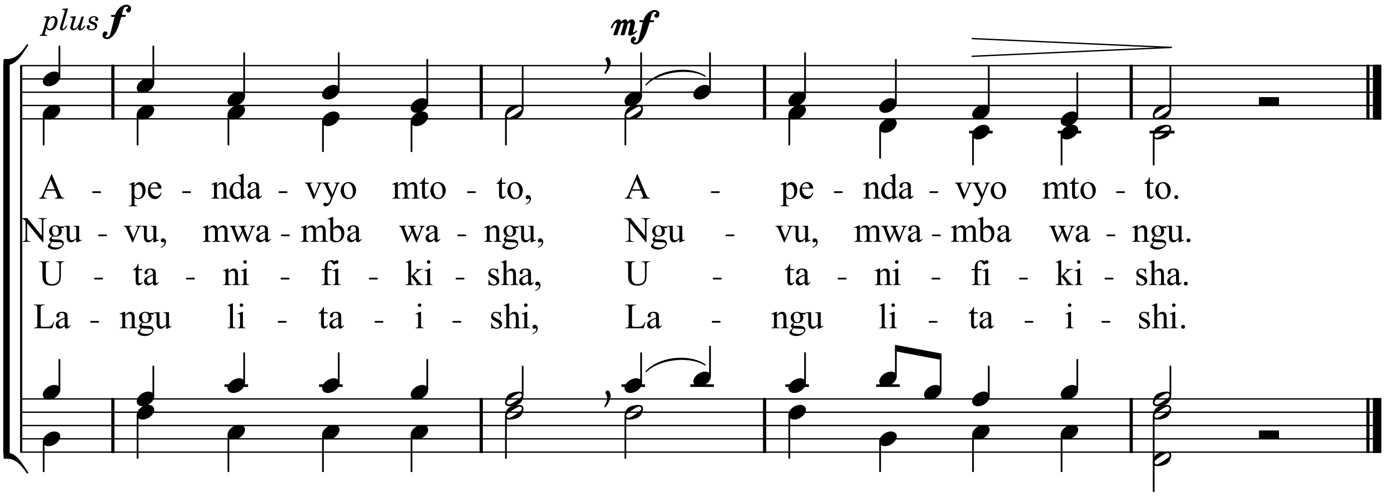

Mètres : 11.6.D.(6) - Mélodie : Tu m'as aimé - Hymnes et Cantiques n° 143
mis en pdf par www.cantiquest.org