Yesu ! jina lako

traduit de « Ô Jésus ! que ton nom... »

60

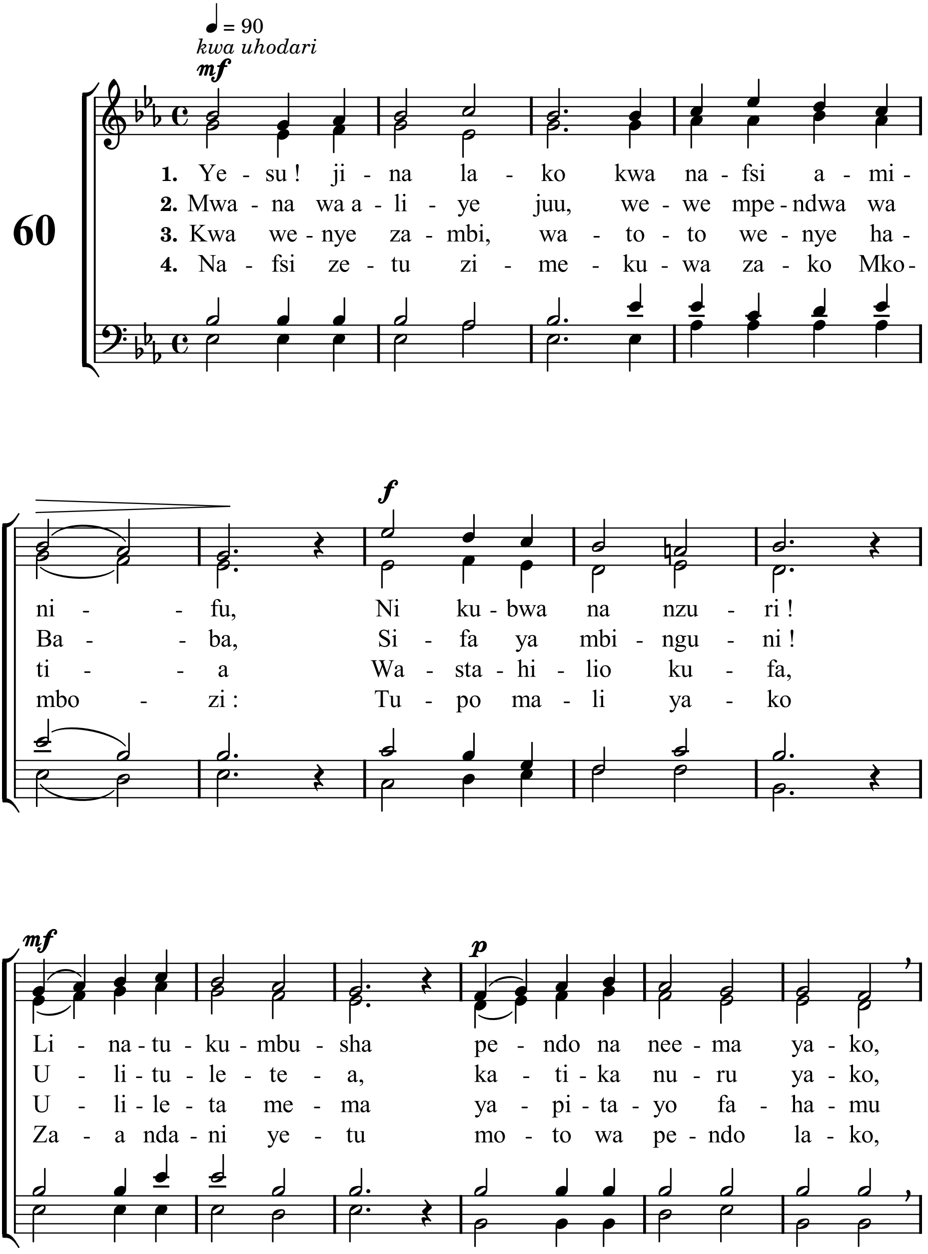

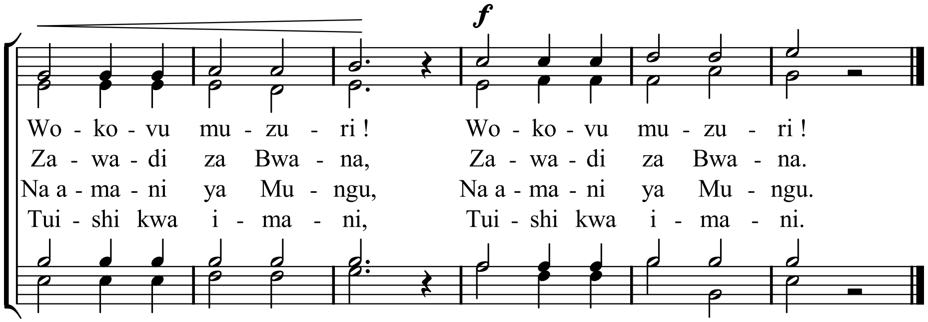
f
Wo - ko - vu mu - zu - ri ! Wo - ko - vu mu - zu - ri !
Za - wa - di za Bwa - na, Za - wa - di za Bwa - na.
Na a - ma - ni ya Mu - ngu, Na a - ma - ni ya Mu - ngu.
Tui - shi kwa i - ma - ni, Tui - shi kwa i - ma - ni.