## Tuonapo juu, sifa unayovikwa

**traduit de « Quand nous voyons au ciel l'honneur qui te couronne »**

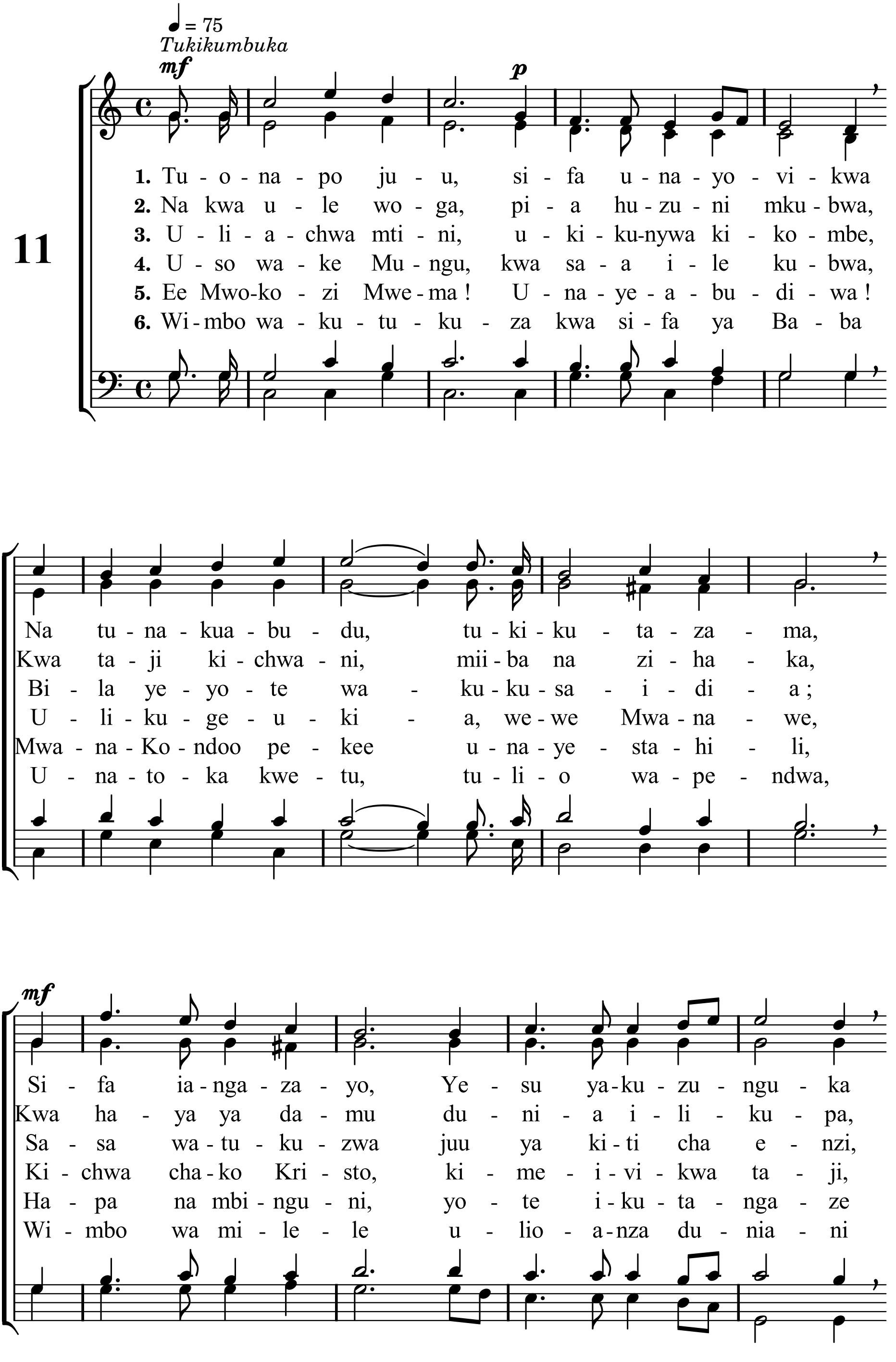

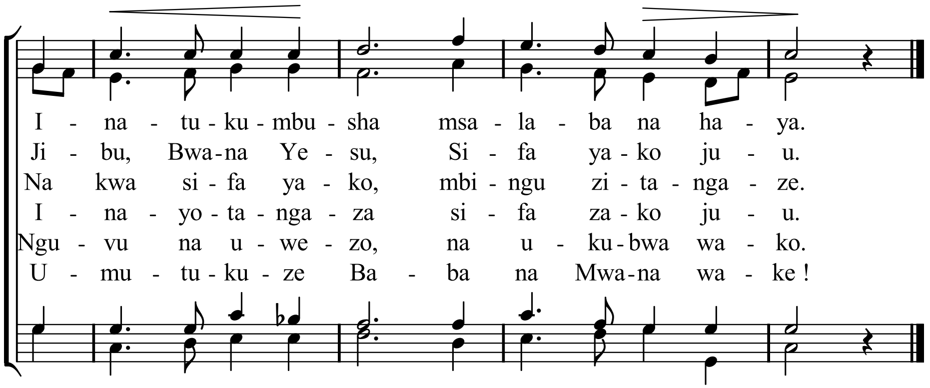


Mètres : 13.12.D - Mélodie : Éternelle splendeur - Hymnes et Cantiques n° 11
mis en pdf par www.cantiquest.org