Nga kikulu nti ndimanya

(PEARSFIELD. 8.8.7.8.8.8.7)

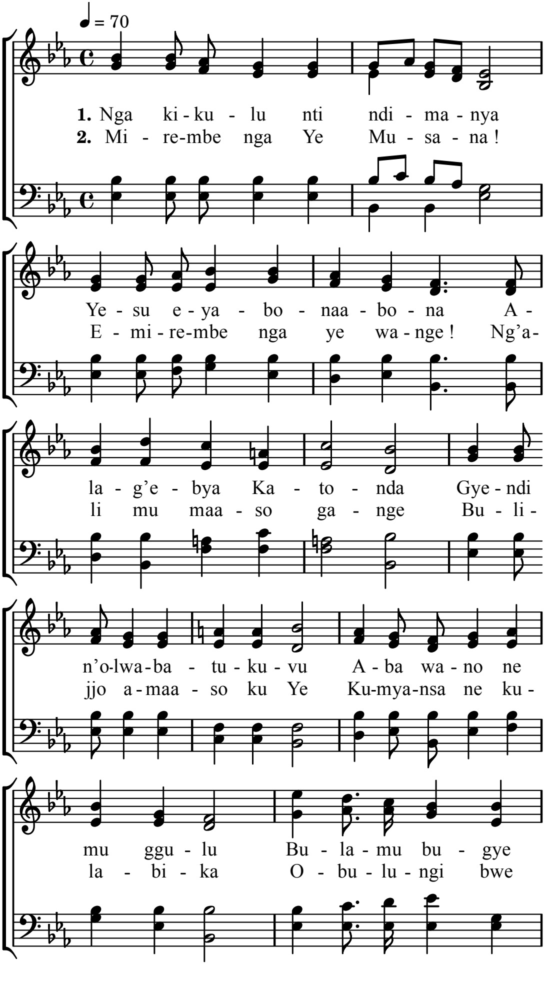

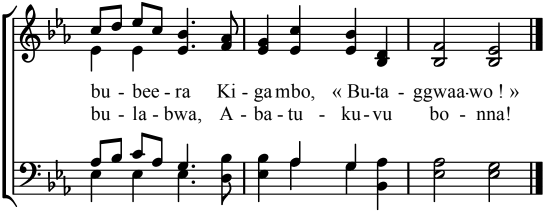

3. Teriiyo kya muwend’ate
   Nga ssanyu lya kubaawo kwe
   Ate olwo mu ggulu !
   Tulaby'essanyu ly'eggulu
   Nga tutambul’olugendo
   « Yatwala ebibi byaffe
   Byonna byasonyiyibwa. »

4. Nga eddobozi lye ddungi
   Lisanyusa emitima
   Gya batukuvu gyali !
   Nga tetukyamunoony’ate
   Naye nga tumufaanana
   Mu ssanyu eri taggwaawo
   Tulimuwulir’oyo !