Ee Bwana, gizani kubwa

traduit de « Ô seigneur, dans la nuit sombre »

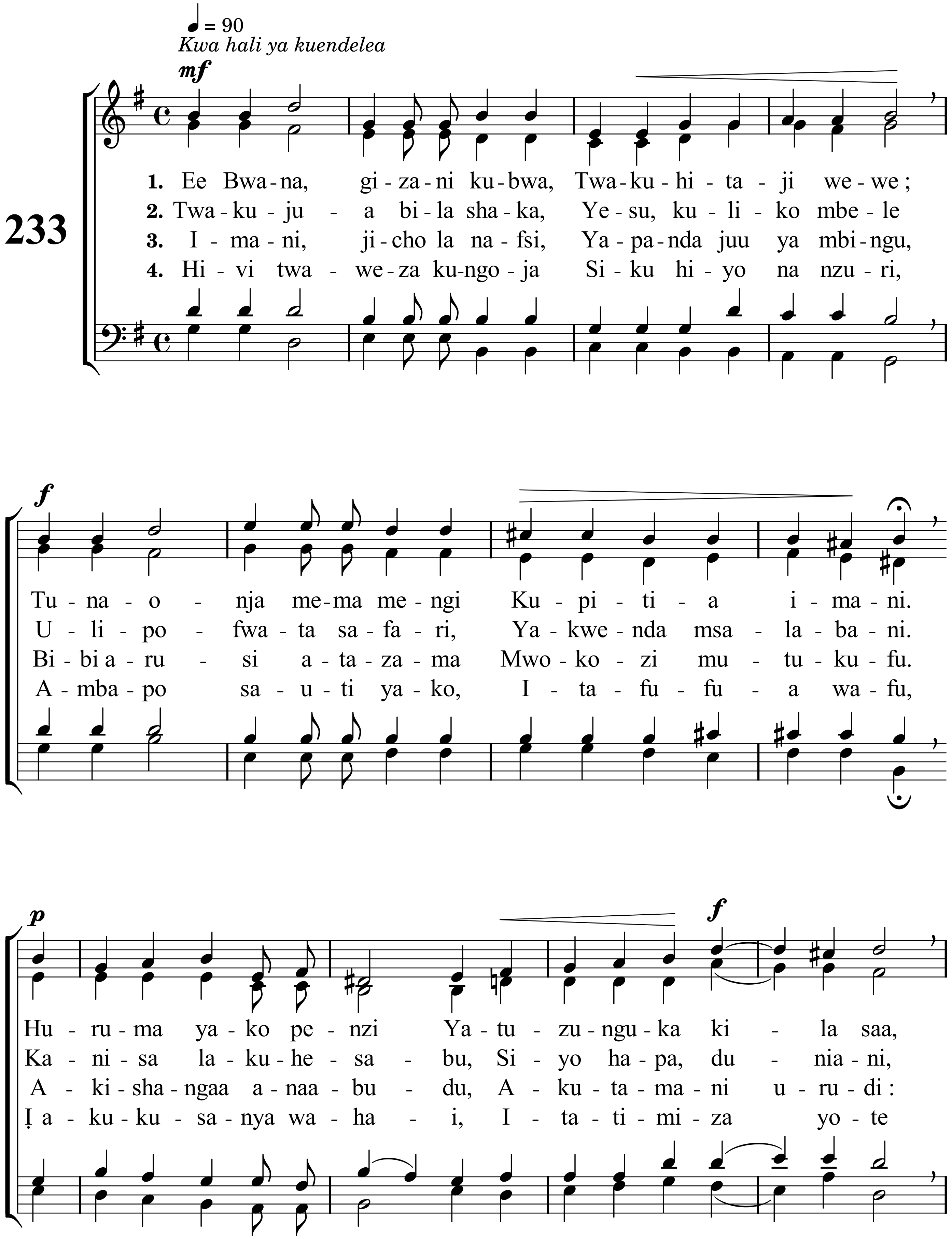

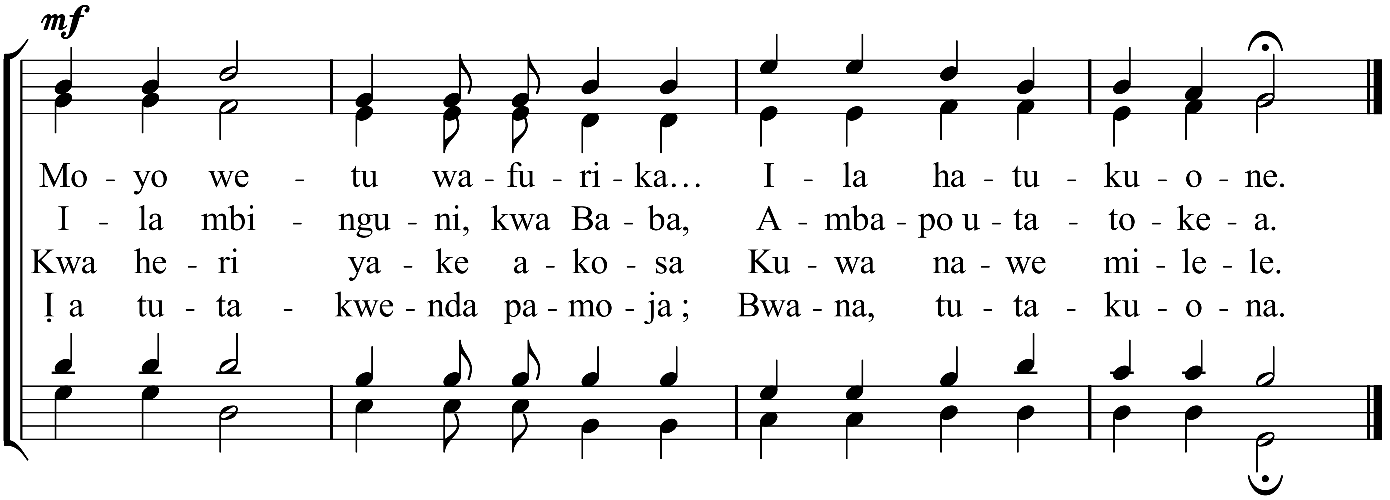
mf
Mo - yo we - tu wa - fu - ri - ka… I - la ha - tu - ku - o - ne.
I - la mbi - ngu - ni, kwa Ba - ba, A - mba - po u - ta - to - ke - a.
Kwa he - ri ya - ke a - ko - sa Ku - wa na - we mi - le - le.
Ị a tu - ta - kwe - nda pa - mo - ja ; Bwa - na, tu - ta - ku - o - na.