# Nikimaliza safari vema

**traduit de « Quand dans ma course, à la borne arrivée »**

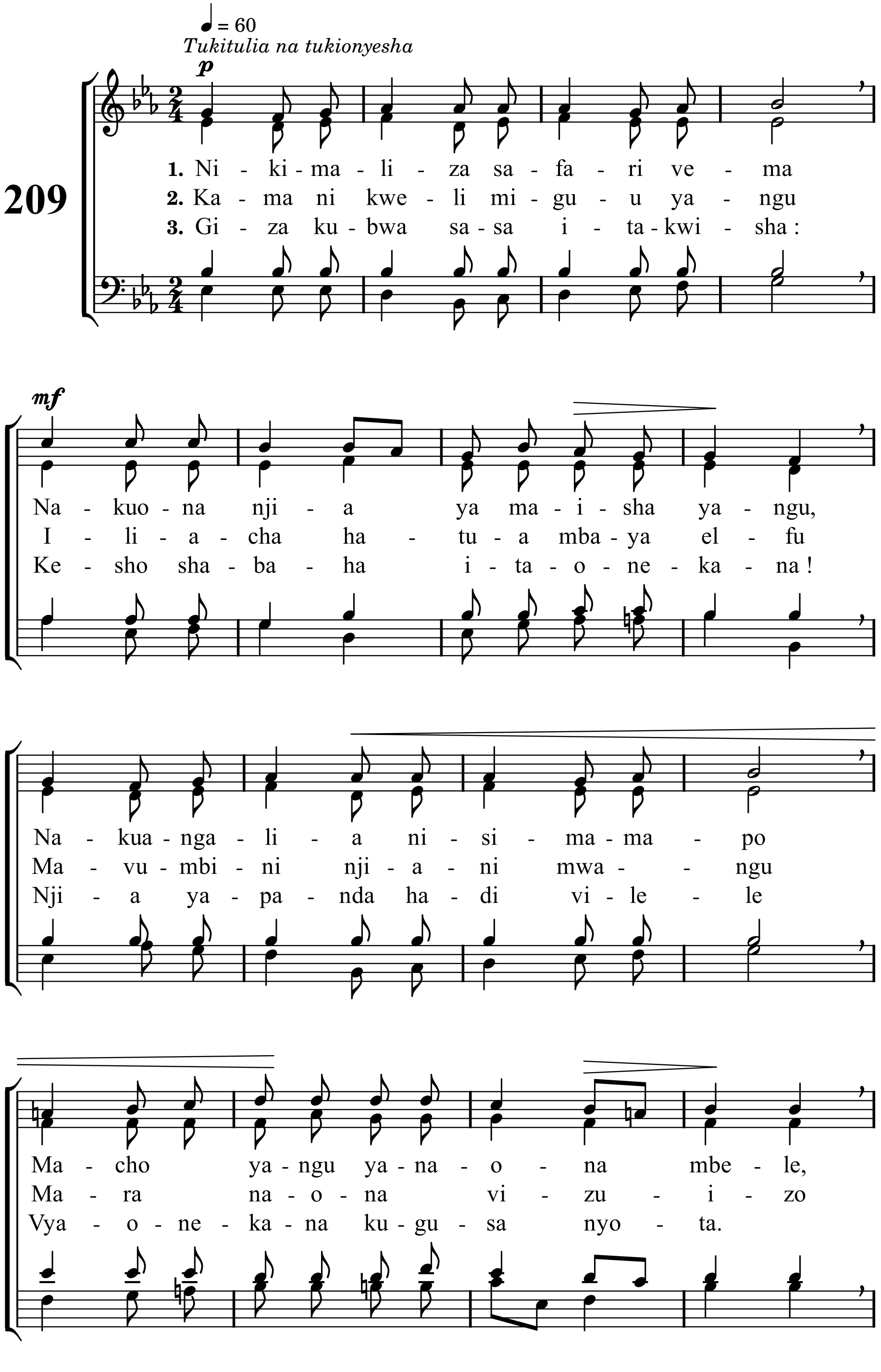

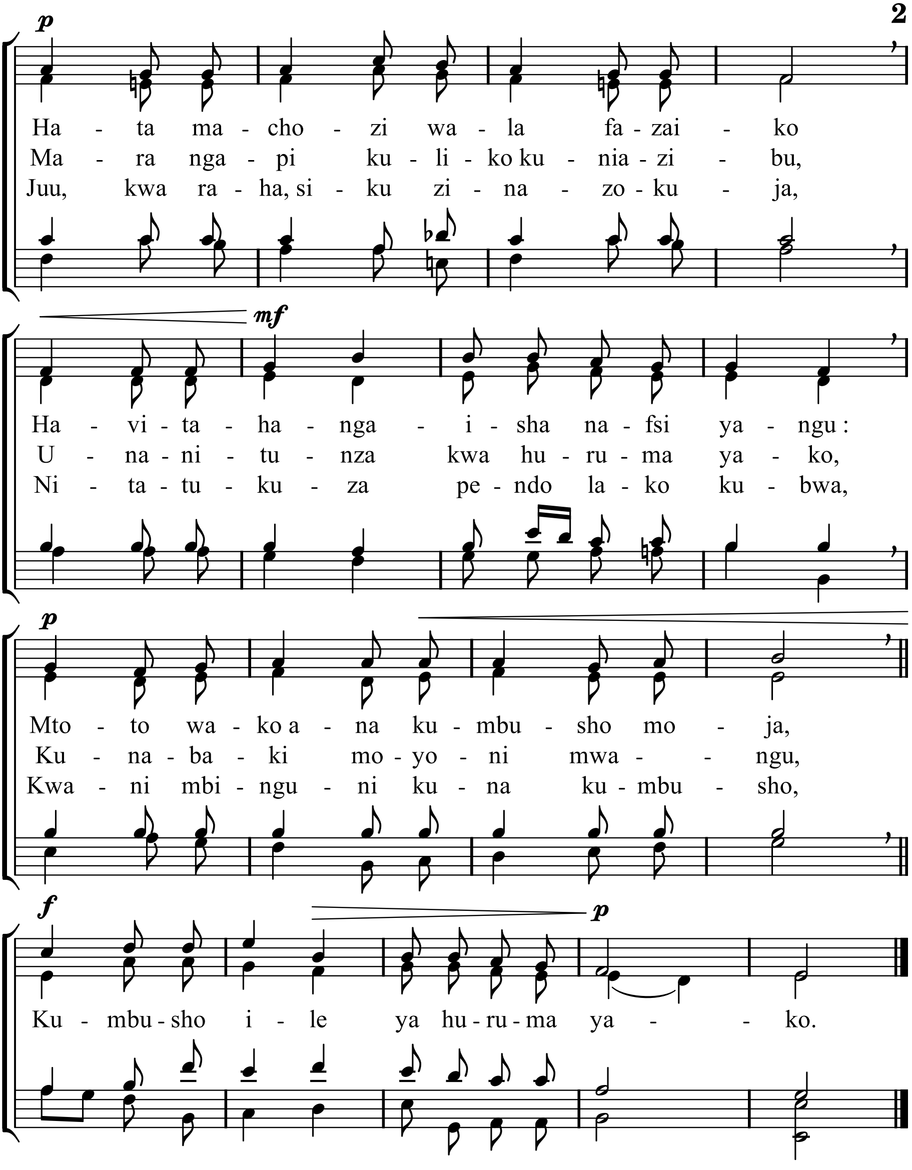
p
Ha - ta ma - cho - zi wa - la fa - zai - ko
Ma - ra nga - pi ku - li - ko ku - nia - zi - bu,
Juu, kwa ra - ha, si - ku zi - na - zo - ku - ja,
mf
Ha - vi - ta - ha - nga - i - sha na - fsi ya - ngu :
U - na - ni - tu - nza kwa hu - ru - ma ya - ko,
Ni - ta - tu - ku - za pe - ndo la - ko ku - bwa,
p
Mto - to wa - ko a - na ku - mbu - sho mo - ja,
Ku - na - ba - ki mo - yo - ni mwa - - ngu,
Kwa - ni mbi - ngu - ni ku - na ku - mbu - sho,
f
p
Ku - mbu - sho i - le ya hu - ru - ma ya - - ko.