Nafsi usiogope

traduit de « Pourquoi crains-tu, mon âme ? »
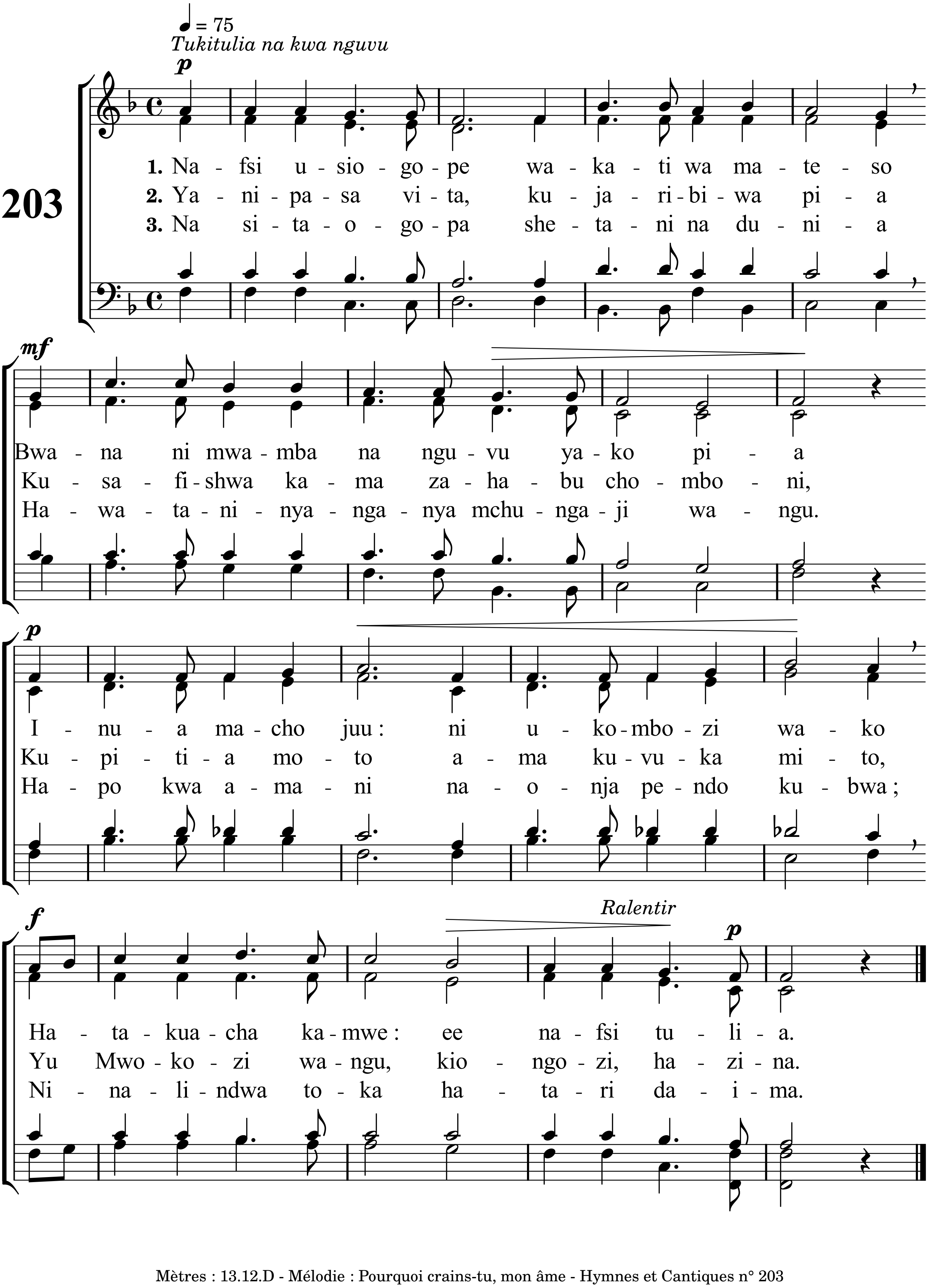
203