Yesu atajaza dunia

traduit de « De sa divine présence »

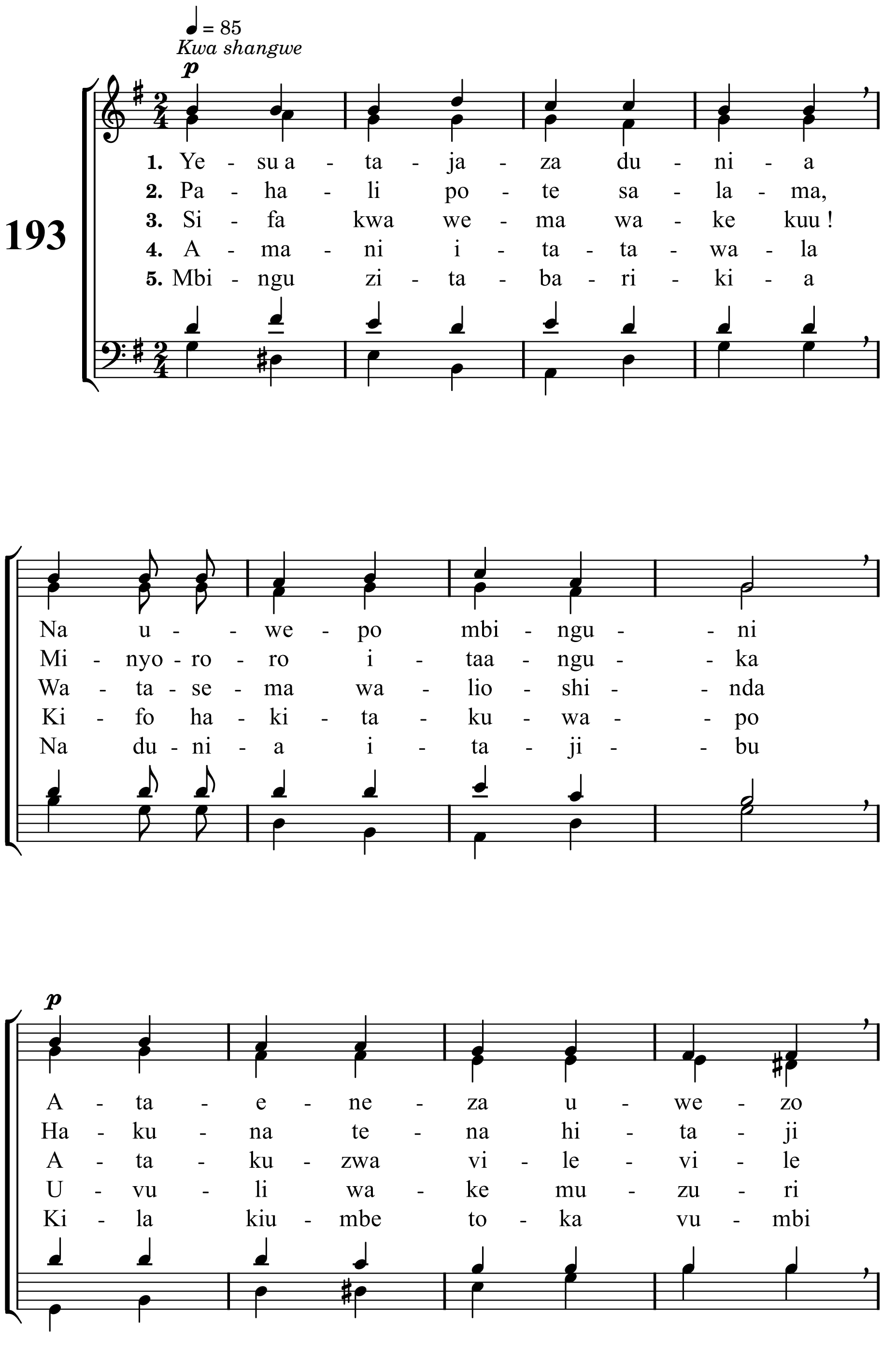

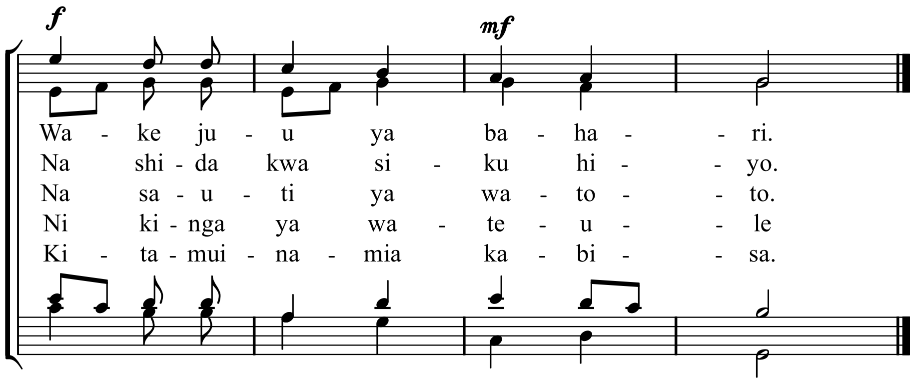

Mètres : 88.88 - Mélodie : De sa divine présence - Hymnes et Cantiques n° 193
mis en pdf par www.cantiquest.org