Twaimba mapendo mazuri yake Yesu

traduit de « Nous chantons de Jésus l'amour tendre et sublime »

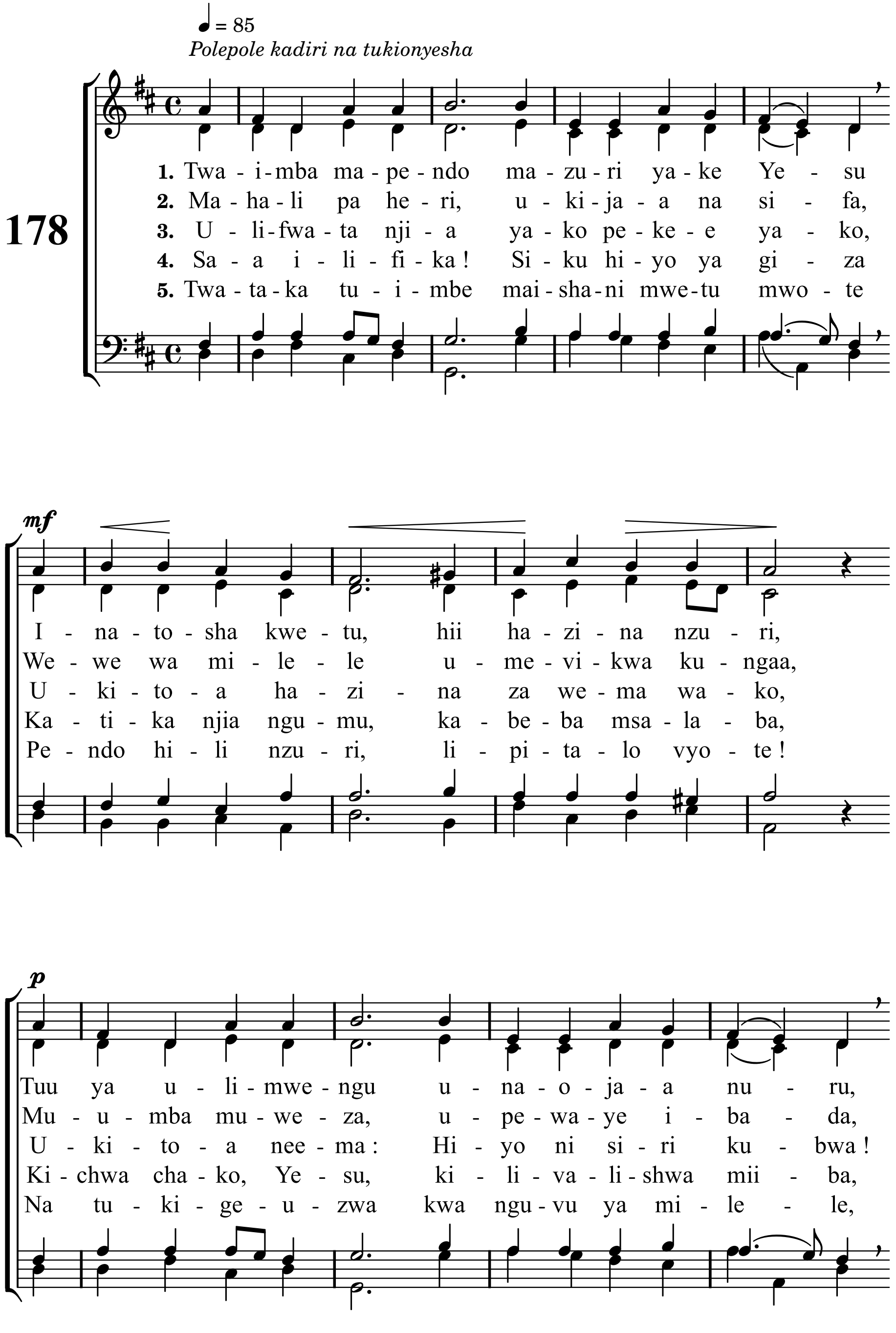

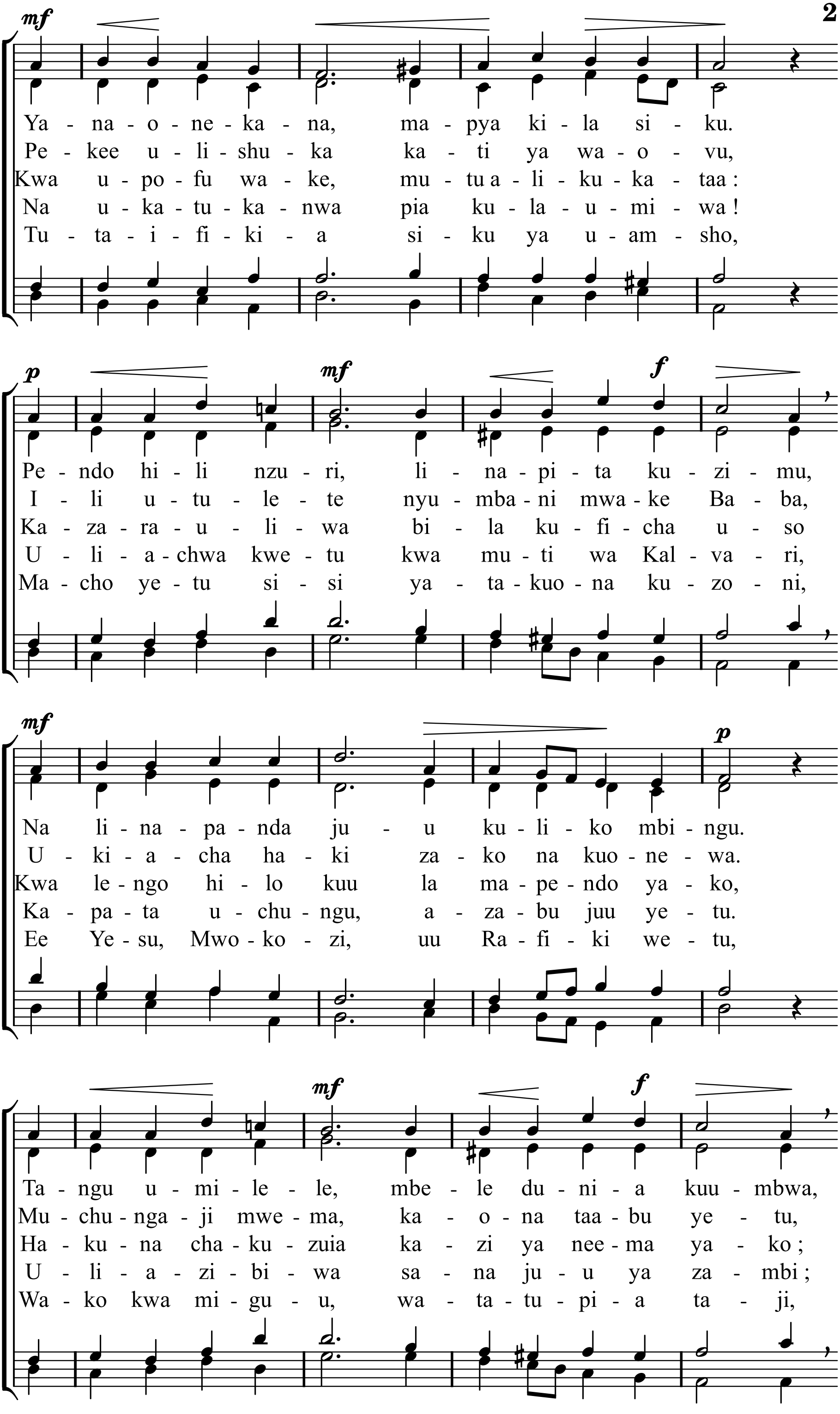
mf
Ya - na - o - ne - ka - na, ma - pya ki - la si - ku.
Pe - kee u - li - shu - ka ka - ti ya wa - o - vu,
Kwa u - po - fu wa - ke, mu - tu a - li - ku - ka - taa :
Na u - ka - tu - ka - nwa pia ku - la - u - mi - wa !
Tu - ta - i - fi - ki - a si - ku ya u - am - sho,
p
mf
f
Pe - ndo hi - li nzu - ri, li - na - pi - ta ku - zi - mu,
I - li u - tu - le - te nyu - mba - ni mwa - ke Ba - ba,
Ka - za - ra - u - li - wa bi - la ku - fi - cha u - so
U - li - a - chwa kwe - tu kwa mu - ti wa Kal - va - ri,
Ma - cho ye - tu si - si ya - ta - kuo - na ku - zo - ni,
mf
p
Na li - na - pa - nda ju - u ku - li - ko mbi - ngu.
U - ki - a - cha ha - ki za - ko na kuo - ne - wa.
Kwa le - ngo hi - lo kuu la ma - pe - ndo ya - ko,
Ka - pa - ta u - chu - ngu, a - za - bu juu ye - tu.
Ee Ye - su, Mwo - ko - zi, uu Ra - fi - ki we - tu,
mf
f
Ta - ngu u - mi - le - le, mbe - le du - ni - a kuu - mbwa,
Mu - chu - nga - ji mwe - ma, ka - o - na taa - bu ye - tu,
Ha - ku - na cha - ku - zuia ka - zi ya nee - ma ya - ko ;
U - li - a - zi - bi - wa sa - na ju - u ya za - mbi ;
Wa - ko kwa mi - gu - u, wa - ta - tu - pi - a ta - ji,

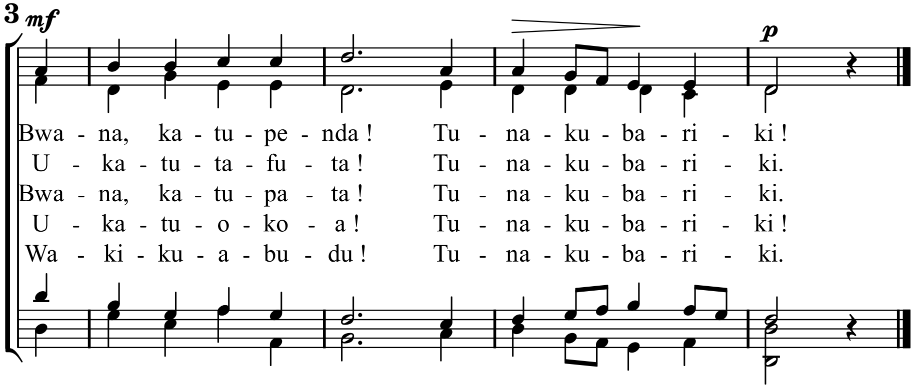

Mètres : 13.12.13.12.D - Mélodie : Was frag ich nach der Welt - Hymnes et Cantiques n° 178
mis en pdf par www.cantiquest.org