Utakapokuja, Yesu kwa nguvu

traduit de « Quand tu viendras, Jésus, par ta puissance »

157

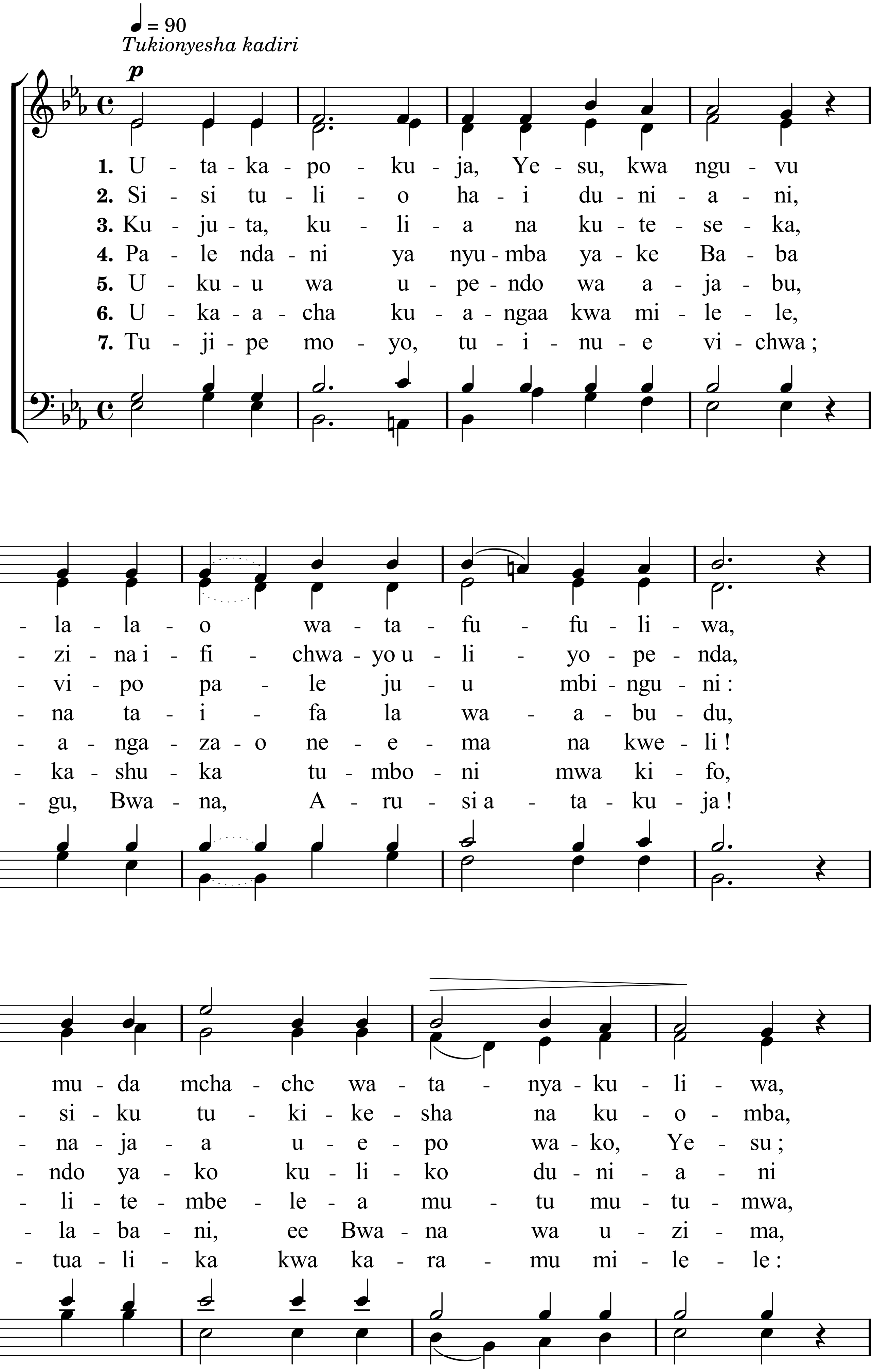

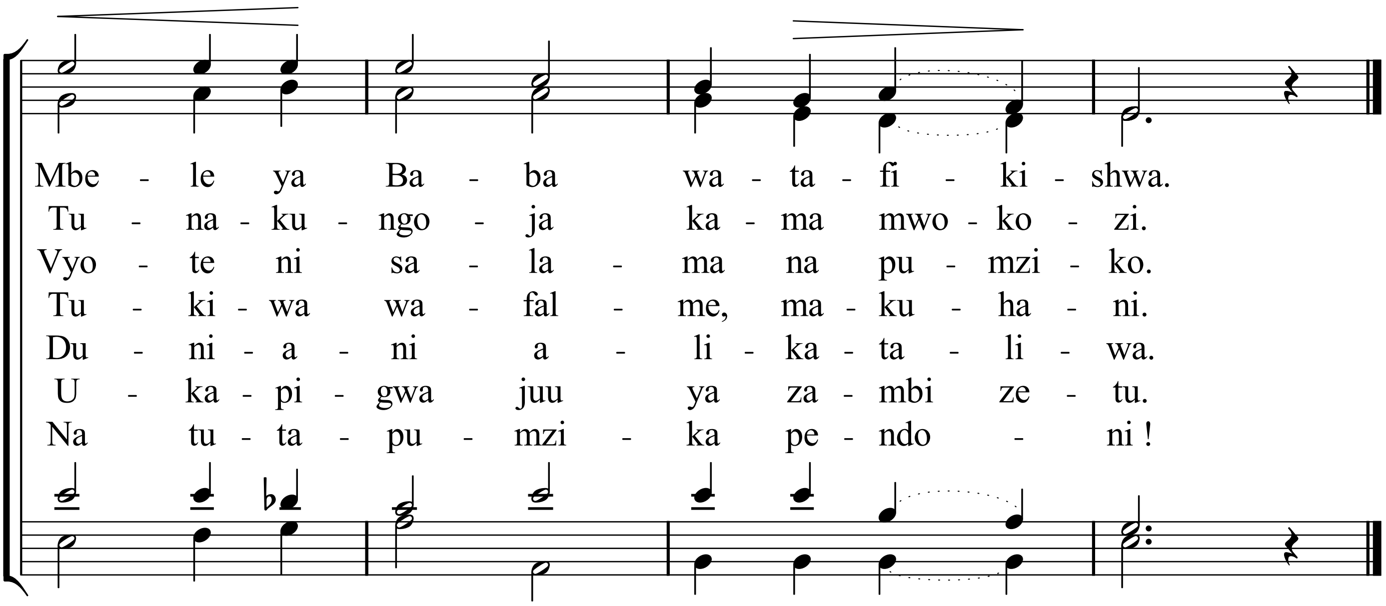
Mbe - le ya Ba - ba wa - ta - fi - ki - shwa.
Tu - na - ku - ngo - ja ka - ma mwo - ko - zi.
Vyo - te ni sa - la - ma na pu - mzi - ko.
Tu - ki - wa wa - fal - me, ma - ku - ha - ni.
Du - ni - a - ni a - li - ka - ta - li - wa.
U - ka - pi - gwa juu ya za - mbi ze - tu.
Na tu - ta - pu - mzi - ka pe - ndo - ni !