Sifa yako Mungu, yaangaa katika Neno
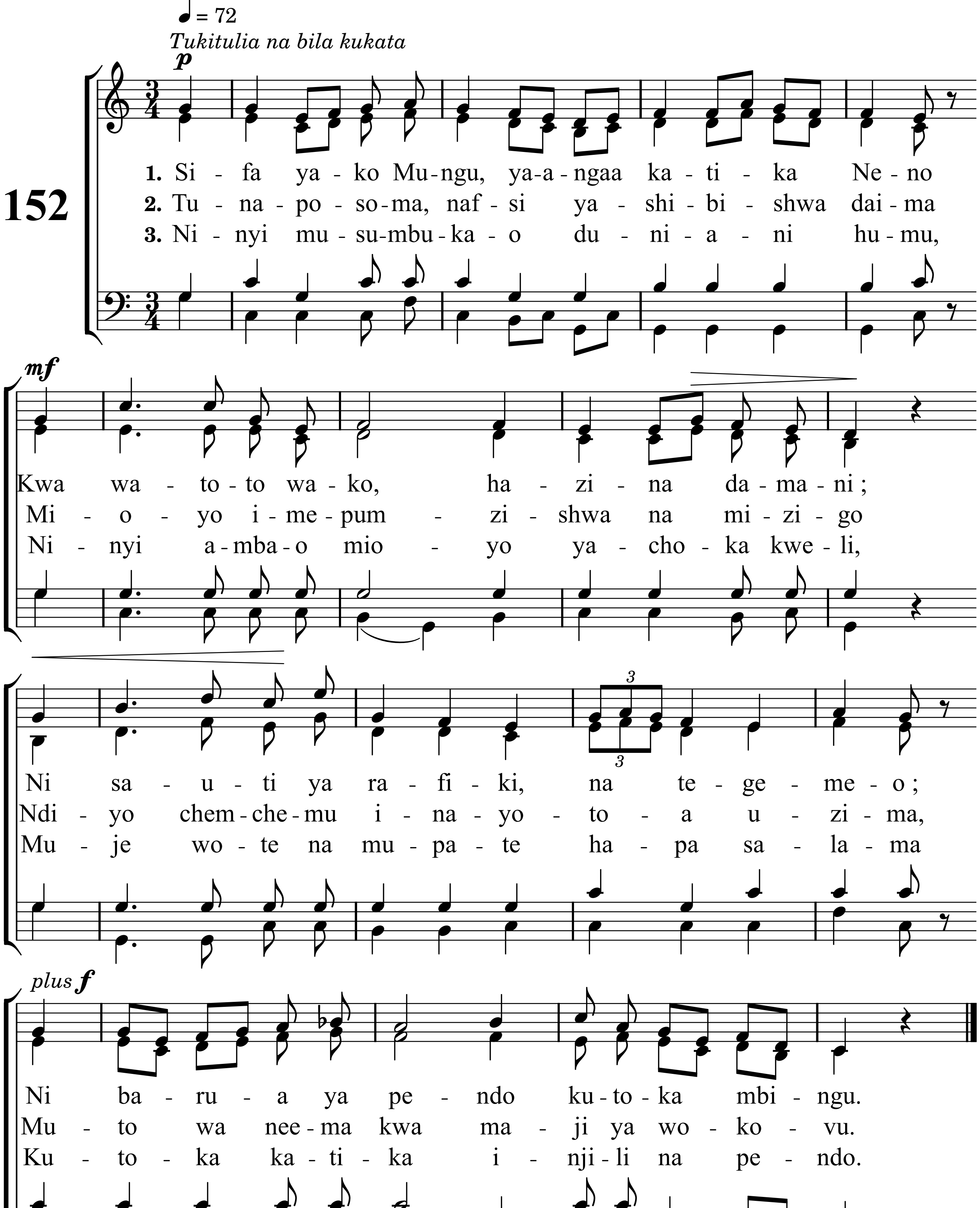
traduit de « Ta gloire, ô notre Dieu, brille dans ta Parole »