Tangu asubui

traduit de « Dès le matin, Seigneur »

131

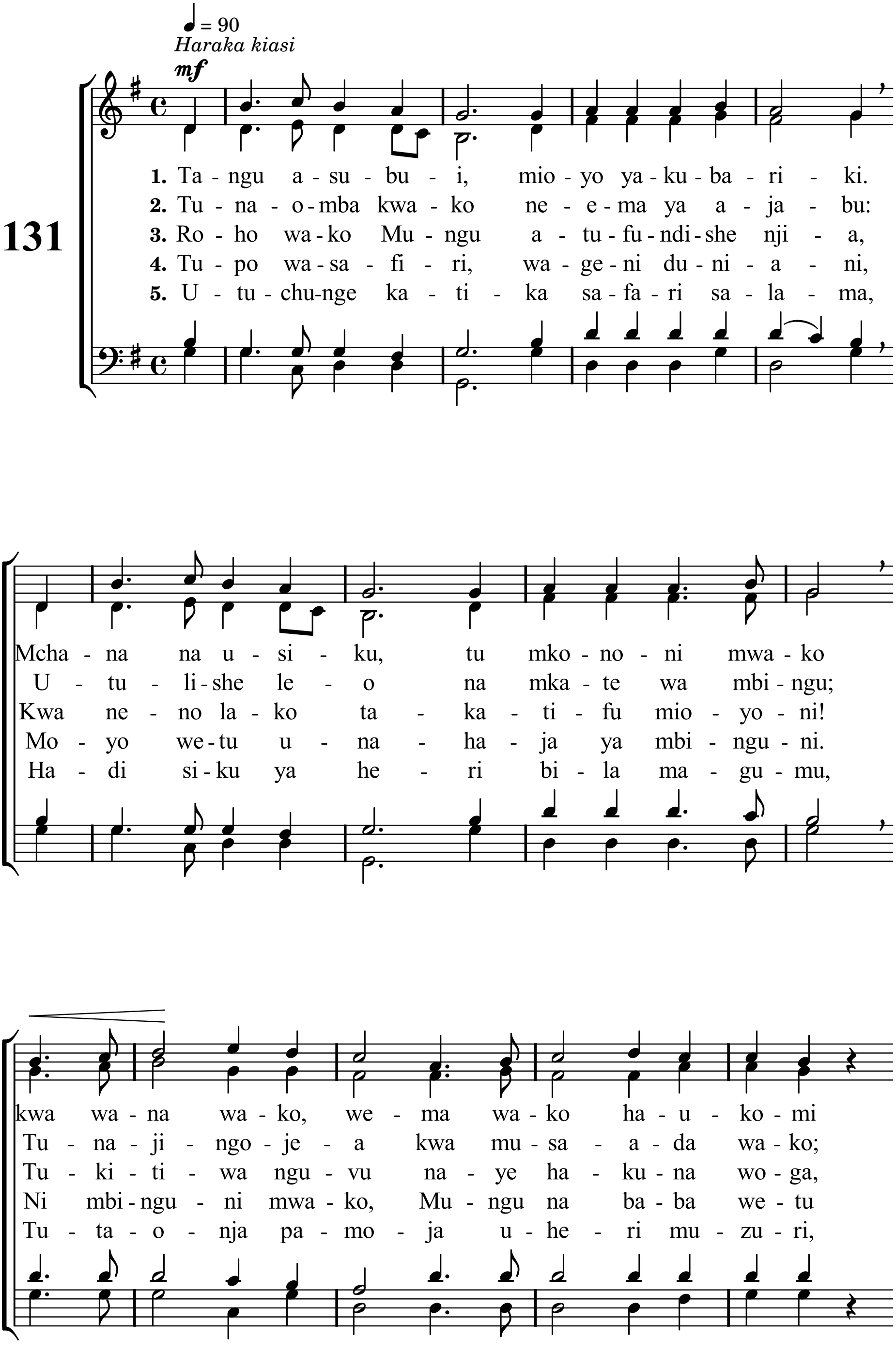

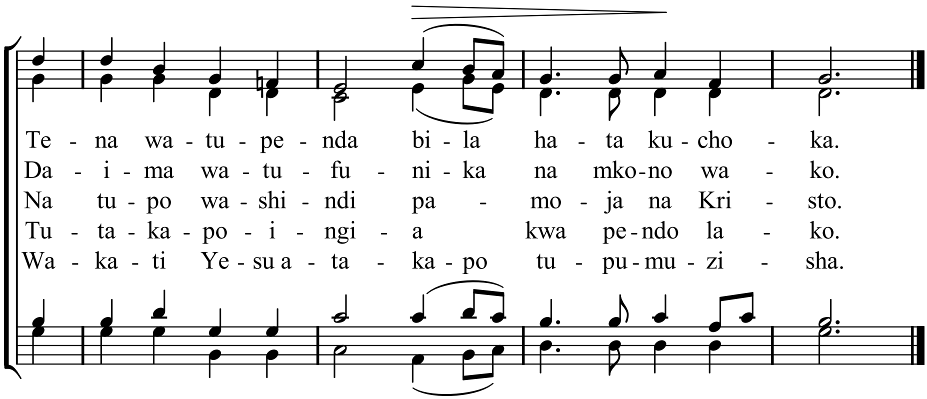

Mètres : 13.12.D - Mélodie : Toi, le Fils éternel - Hymnes et cantiques n° 131
mis en pdf par www.cantiquest.org