Nani atatuhukumu ?

traduit de « Qui jamais nous condamnera ? »

118

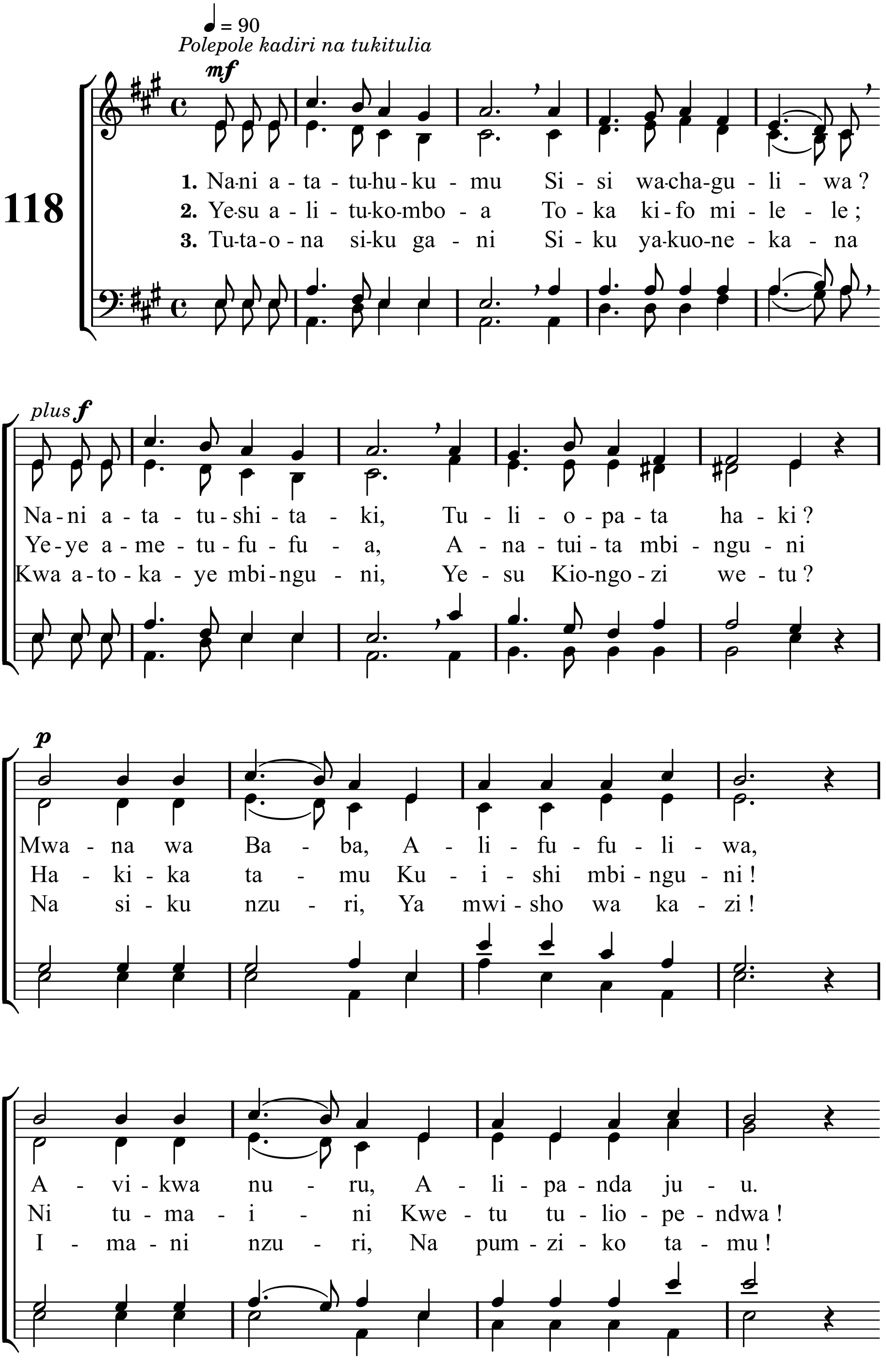

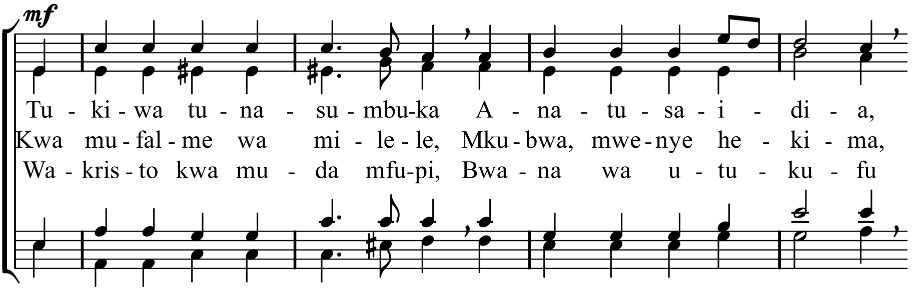

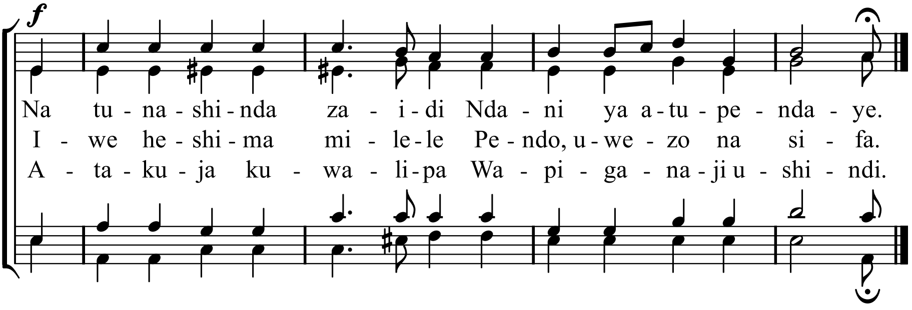

Mètres : 87.87.56.56.87.87 - Mélodie : Qui jamais nous condamnera - Hymnes et Cantiques n° 118
mis en pdf par www.cantiquest.org