Siku gani tutaona kanana ya mbinguni

traduit de « De Canaan quand nous verrons-nous ? »

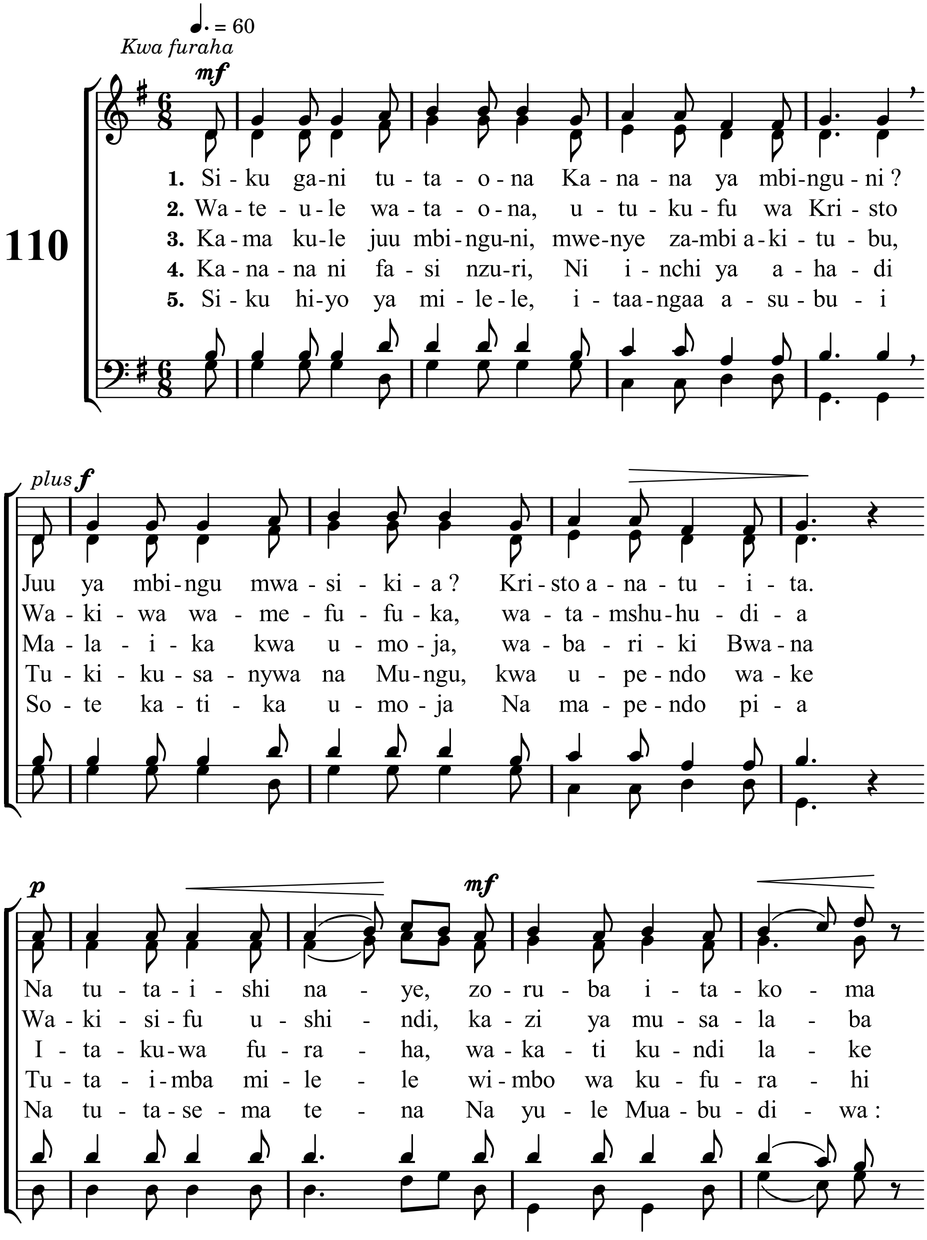

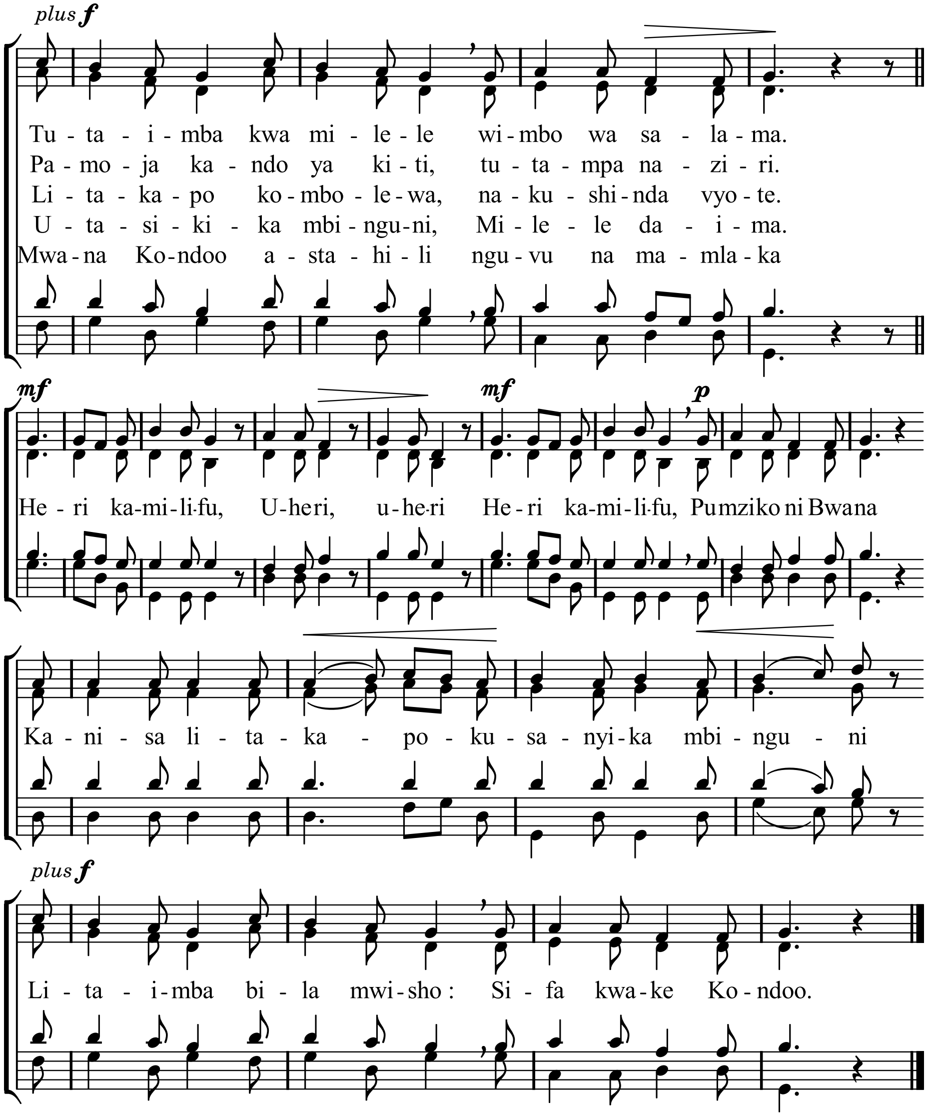

Mètres : 87.86.77.86 REF 66.66.77.86 - Mélodie : De Canaan quand verrons-nous - Hymnes et Cantiques n° 110
mis en pdf par www.cantiquest.org