Sitaweza Mungu ee Mungu wa wokovu

traduit de « Que ne puis-je, ô mon Dieu, Dieu de ma délivrance... »

90

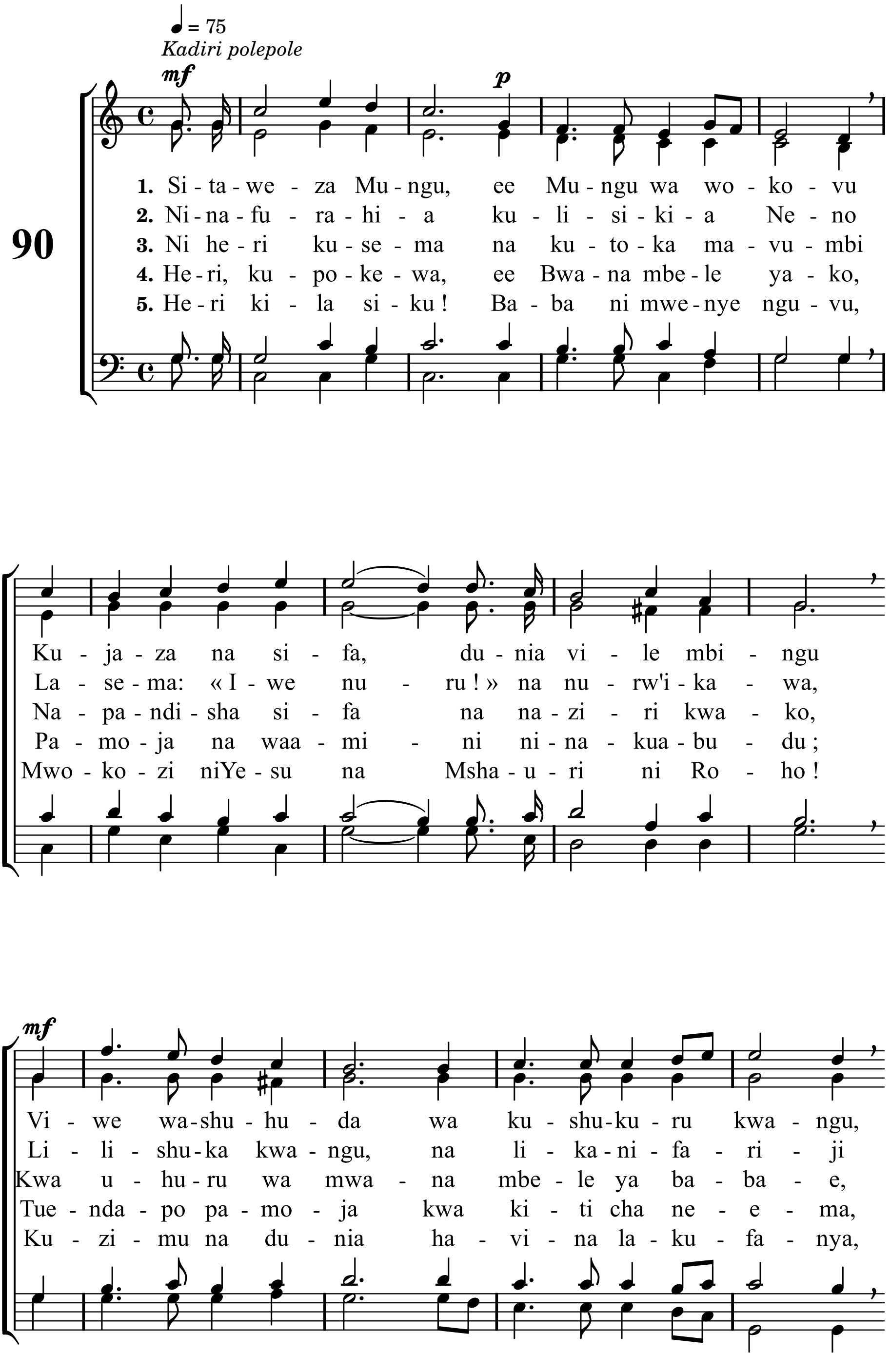

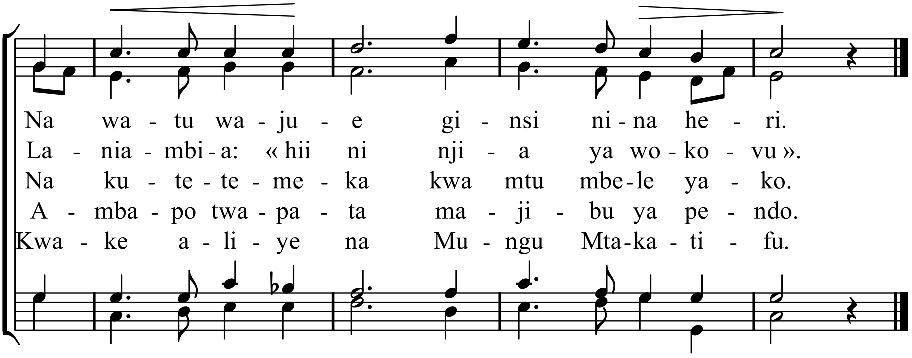

Mètres : 13.12.D - Mélodie : Éternelle splendeur - Hymnes et Cantiques n° 90