Ninajua furaha hiyo kubwa

traduit de « Je la connais, cette joie excellente »

86

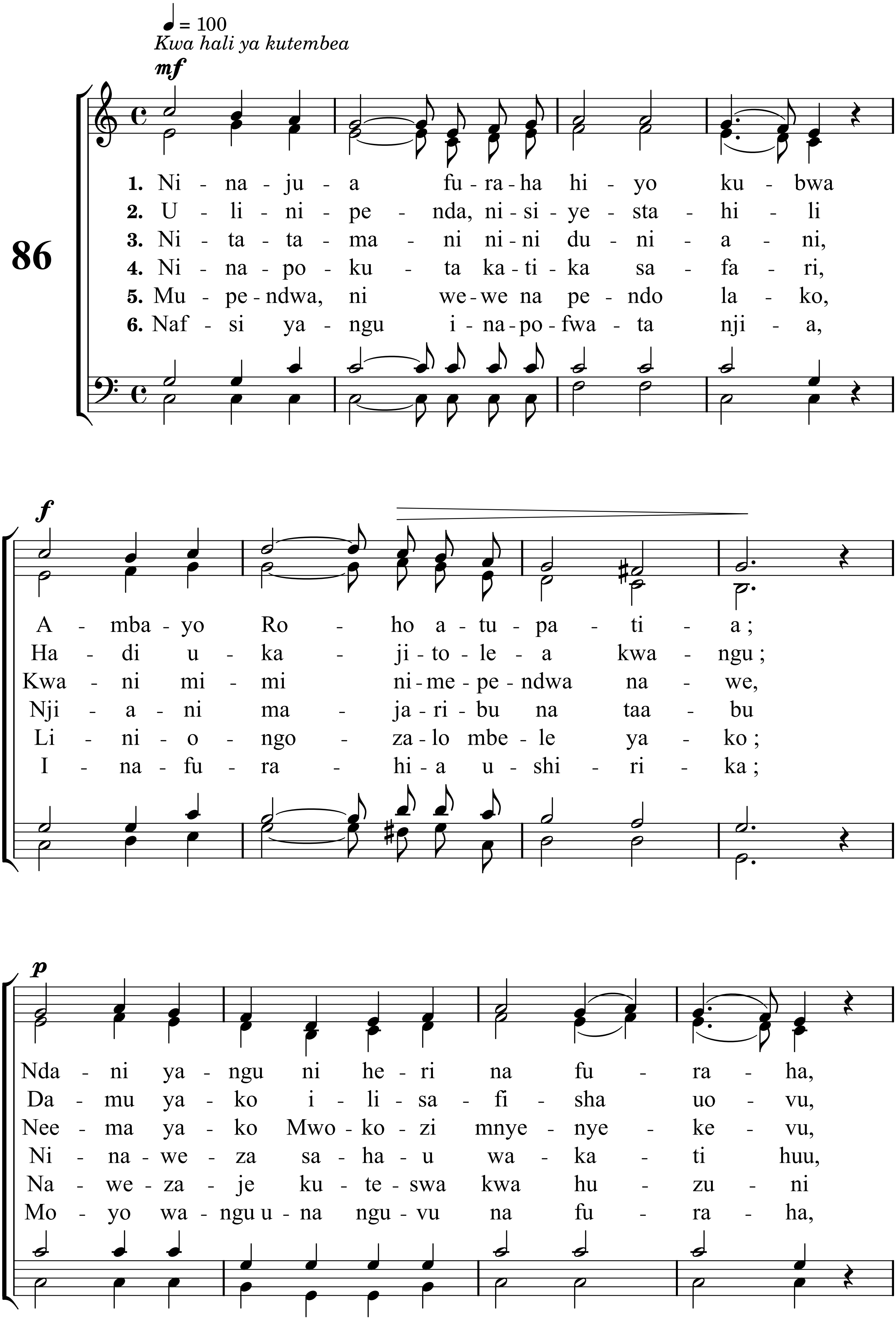

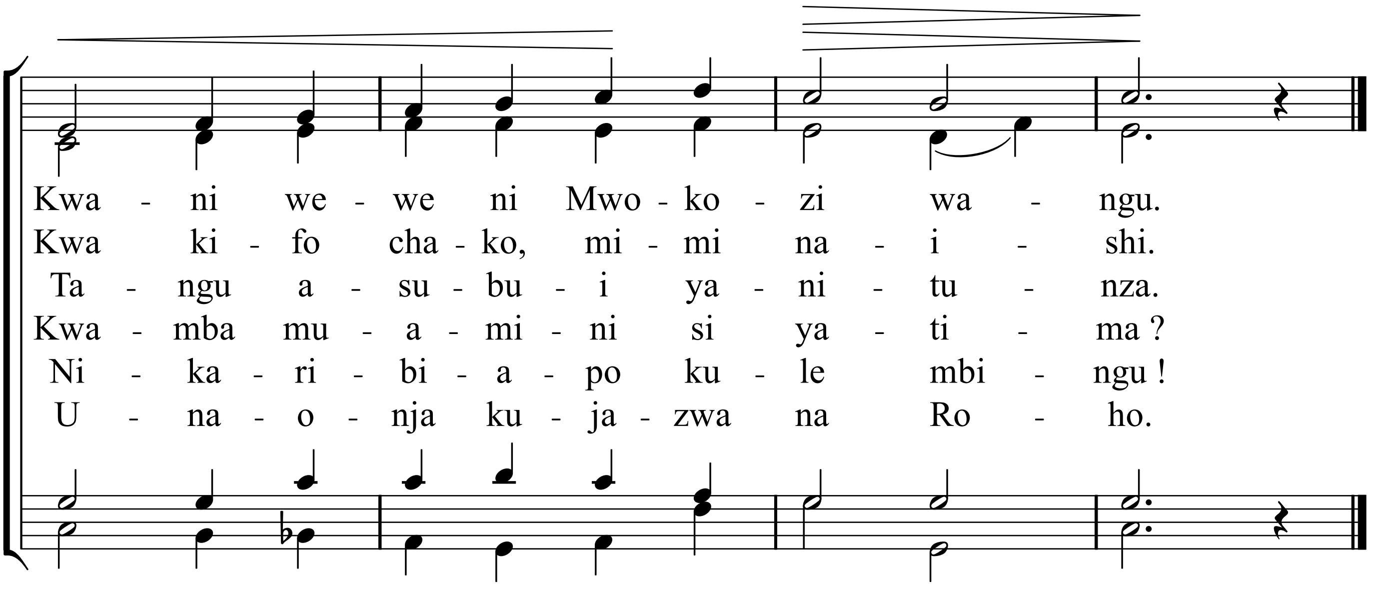
Kwa - ni we - we ni Mwo - ko - zi wa - ngu.
Kwa ki - fo cha - ko, mi - mi na - i - shi.
Ta - ngu a - su - bu - i ya - ni - tu - nza.
Kwa - mba mu - a - mi - ni si ya - ti - ma ?
Ni - ka - ri - bi - a - po ku - le mbi - ngu !
U - na - o - nja ku - ja - zwa na Ro - ho.