Kukupenda kukujua

traduit de « T'aimer, Jésus, te connaître »

49

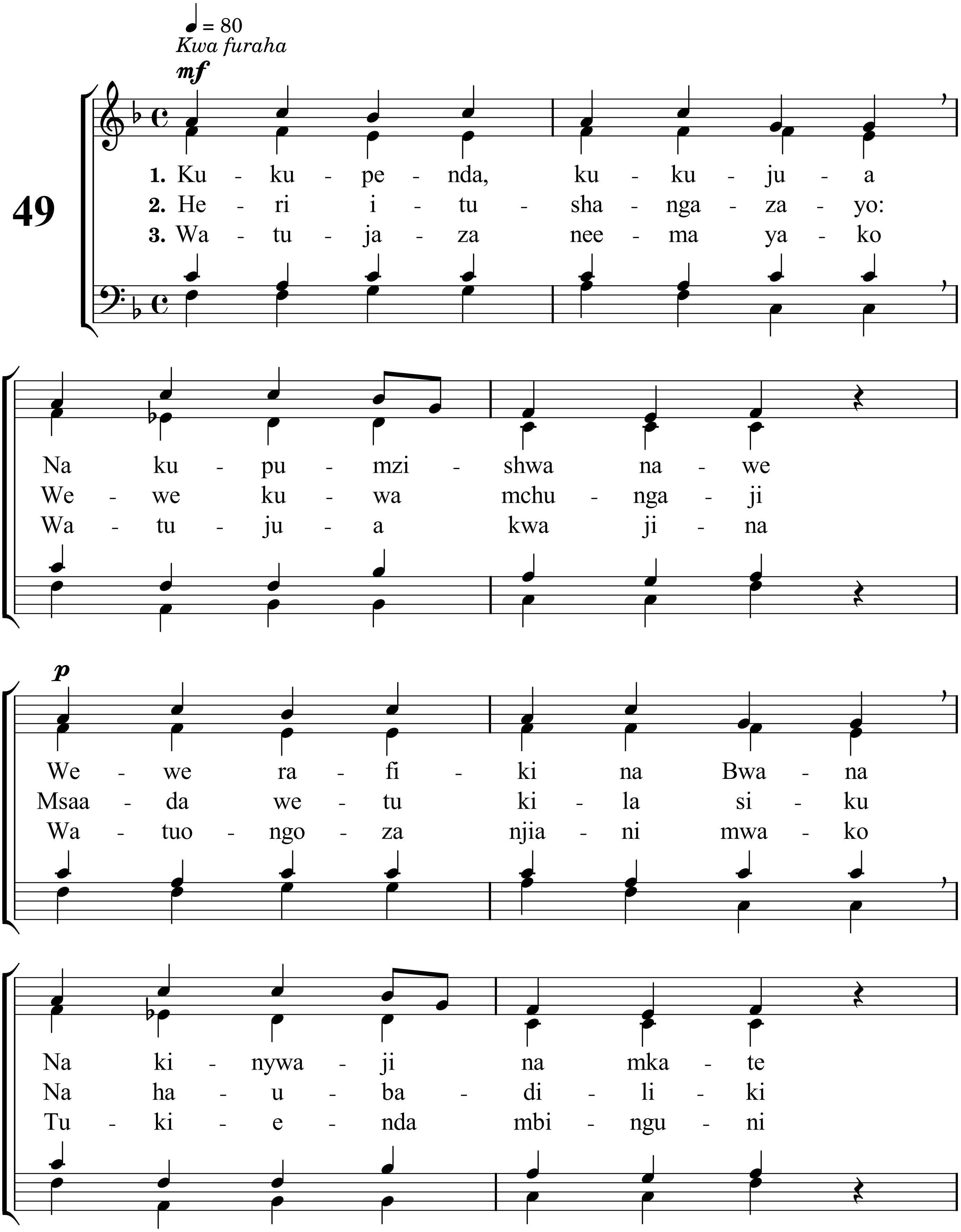

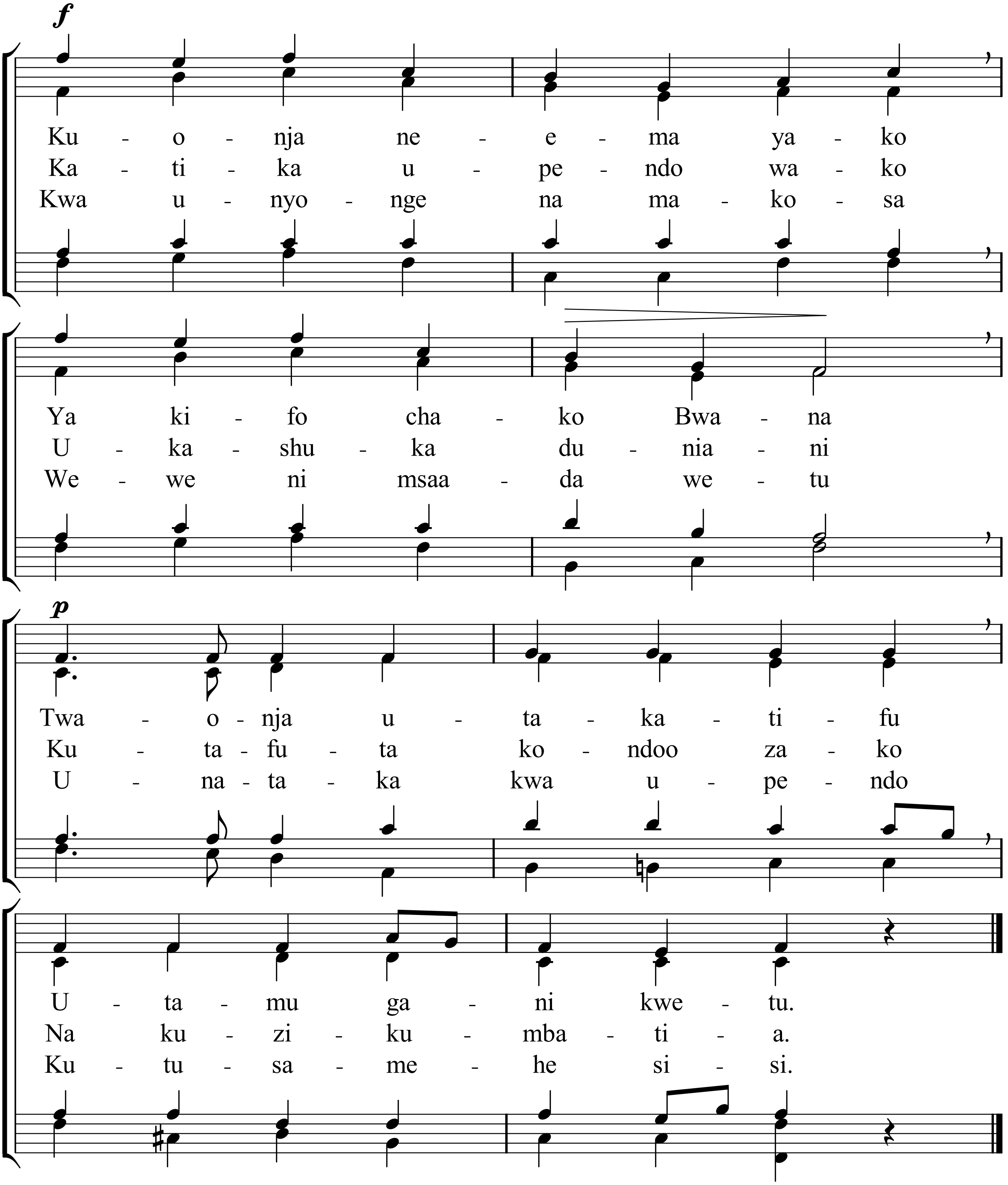

Mètres : 87.87.D - Mélodie : T'aimer, Jésus, te connaître - Hymnes et cantiques n° 49