Mwana wa Mungu, wa ajabu

traduit de « Fils du Très-Haut, toi, l'Admirable »

45

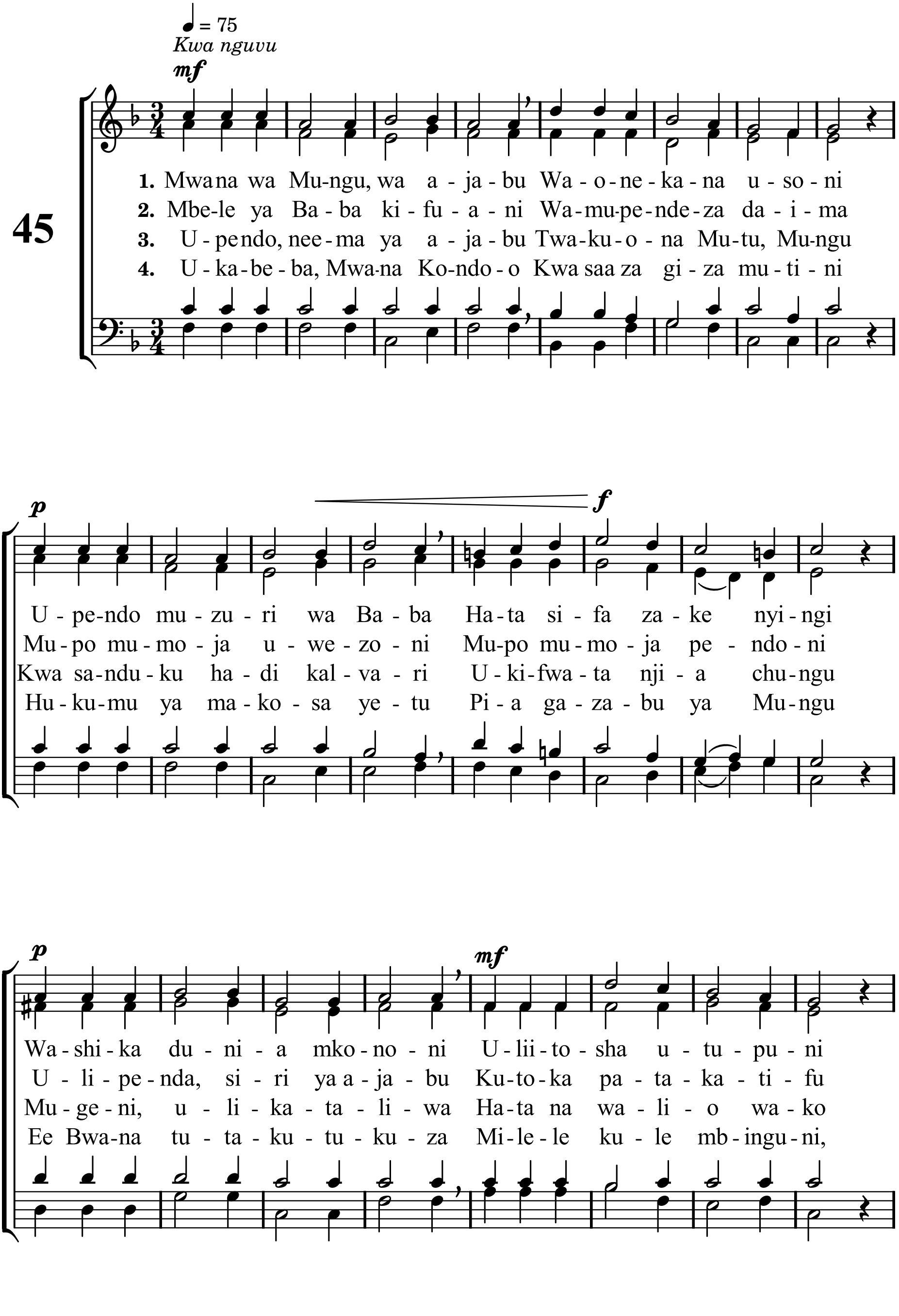

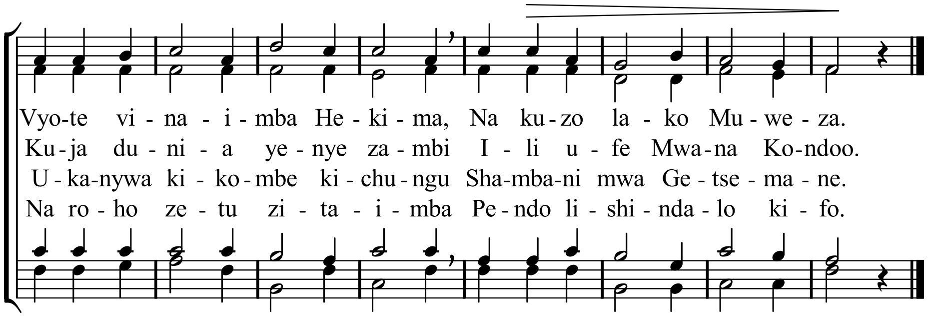

Mètres : 98.98.D - Mélodie : Fils du Très-Haut - Hymnes et Cantiques n° 45

mis en pdf par www.cantiquest.org