Neema ya mbingu !

traduit de « Ô divine faveur ! »

29

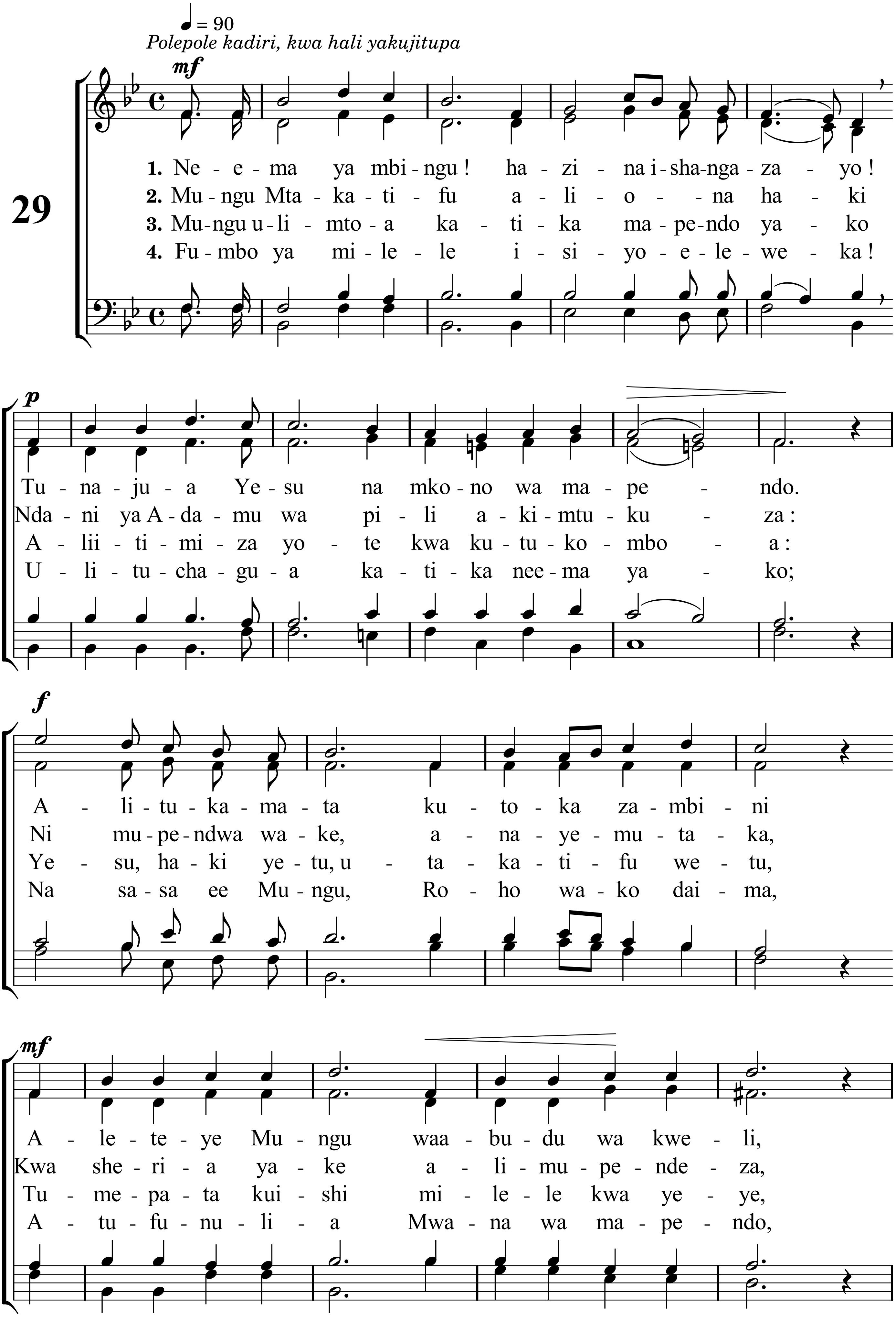

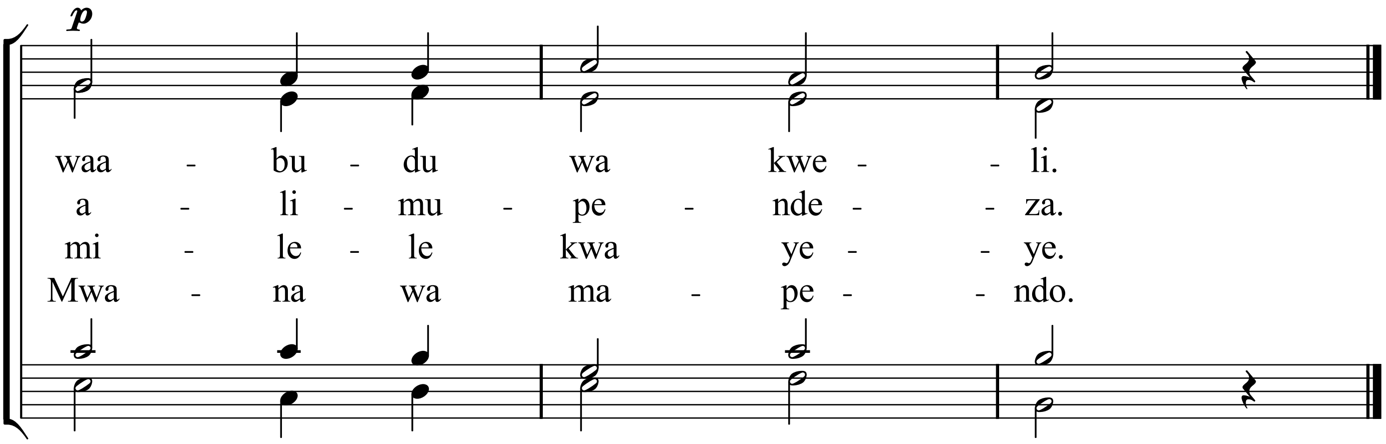

Mètres : 13.13.12.12.(6) - Mélodie : Ô divine faveur - Hymnes et Cantiques n° 29
mis en pdf par www.cantiquest.org