Kukuimbia Mungu wa mapendo

traduit de « Te chanter, Dieu d'amour, de vérité, de gloire »

16

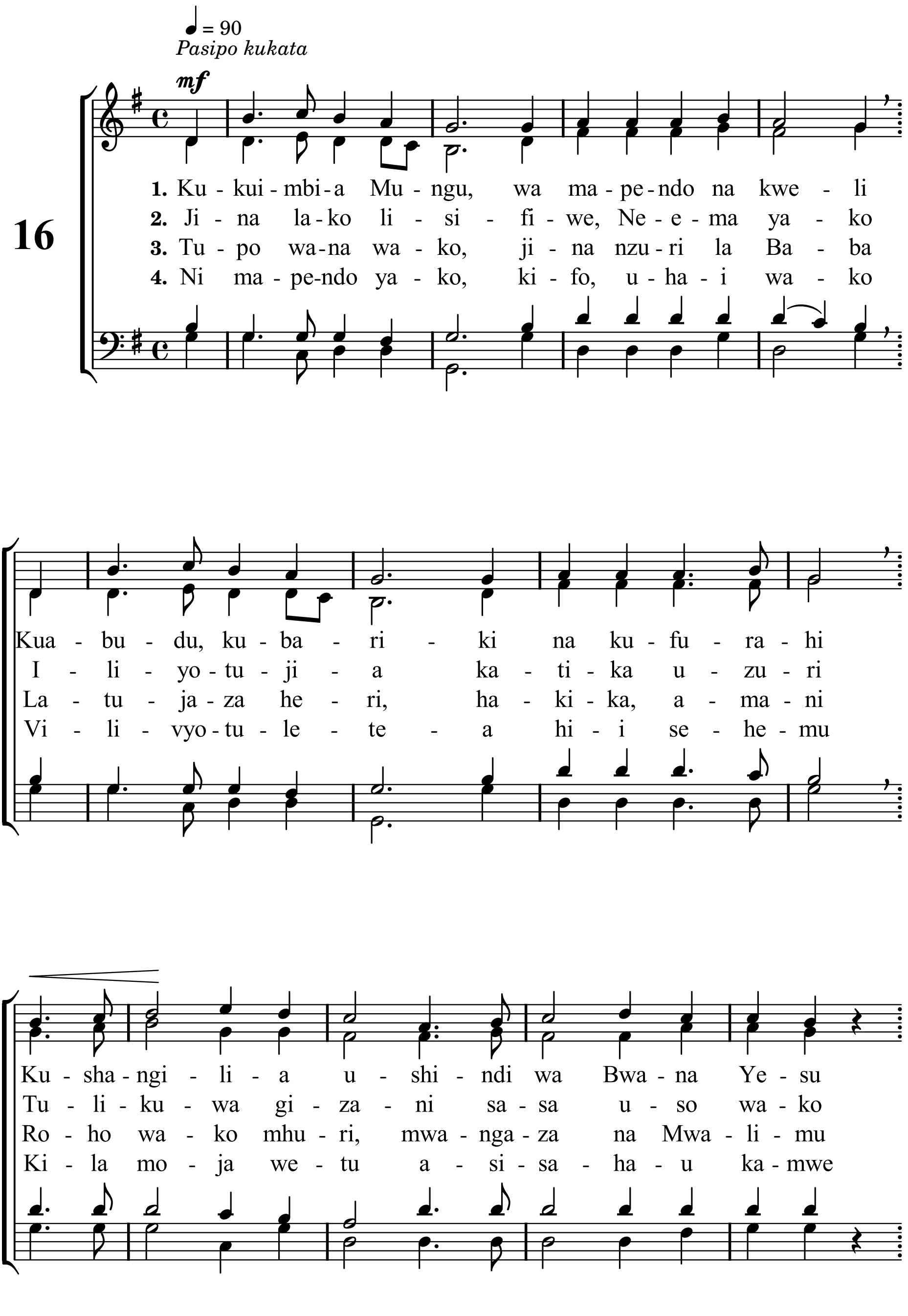

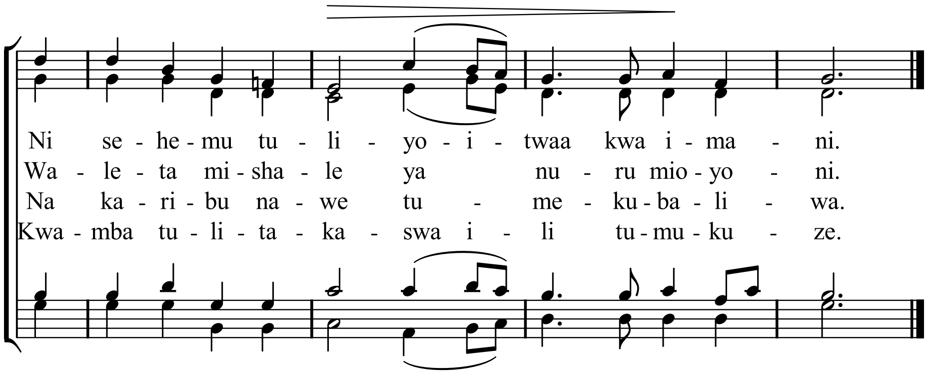
Ni se - he - mu tu - li - yo - i - twaa kwa i - ma - ni.
Wa - le - ta mi - sha - le ya nu - ru mio - yo - ni.
Na ka - ri - bu na - we tu - me - ku - ba - li - wa.
Kwa - mba tu - li - ta - ka - swa i - li tu - mu - ku - ze.