Sifa kwako kanisani

traduit de « Gloire à Jésus dans l'Église »

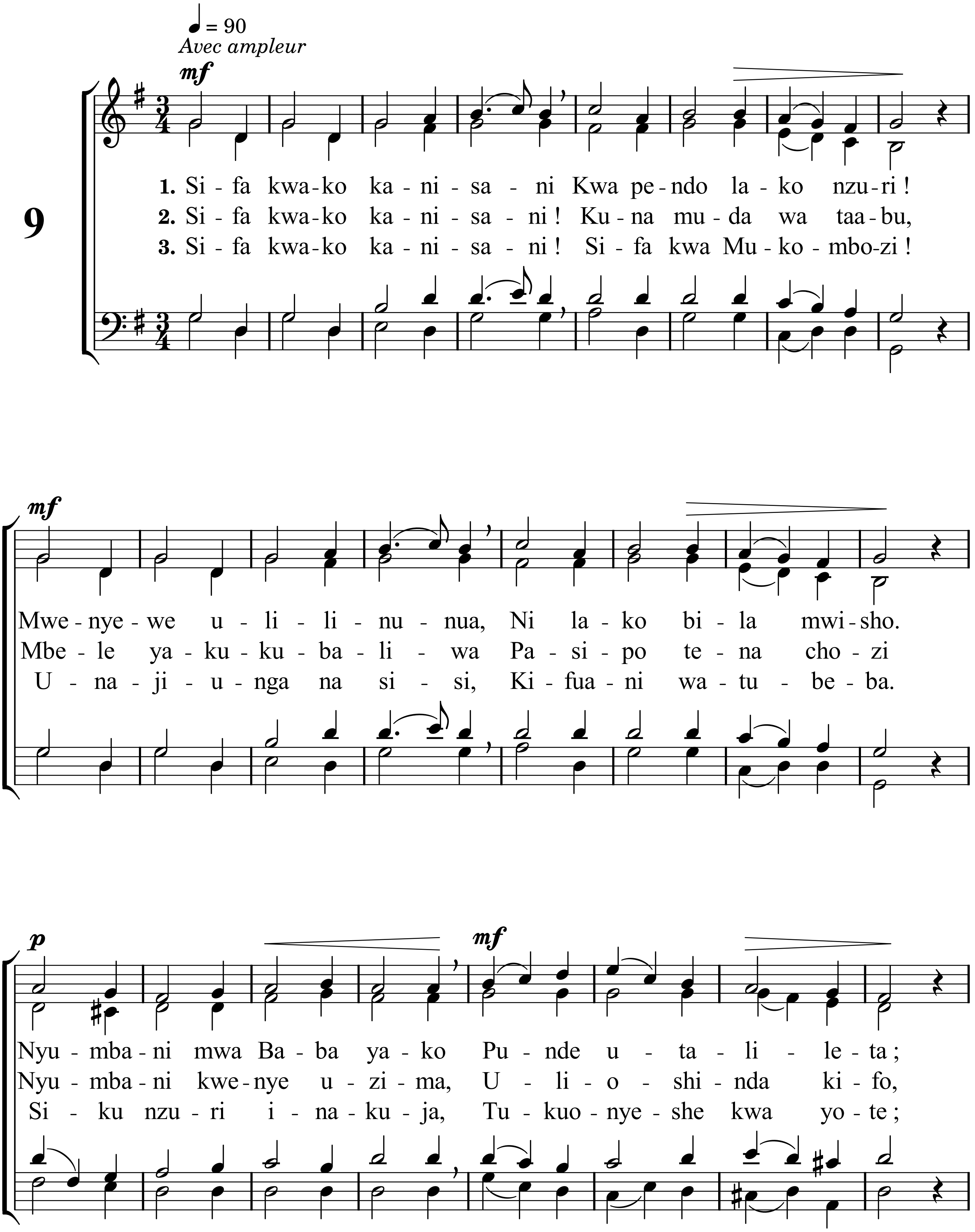

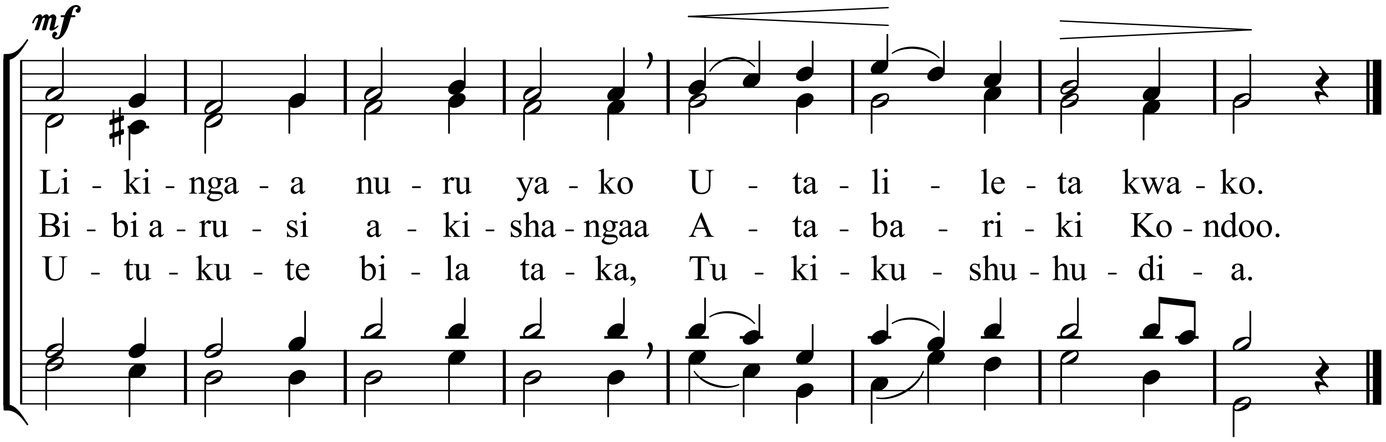

Mètres : 87.87.D - Mélodie : Gloire à Jésus dans l'Église - Hymnes et Cantiques n° 9

mis en pdf par www.cantiquest.org