n° 45 - Siku gani tutaona kanana ya mbinguni

traduit de « De Canaan quand nous verrons-nous ? »

des « Hymnes et cantiques » n° 110

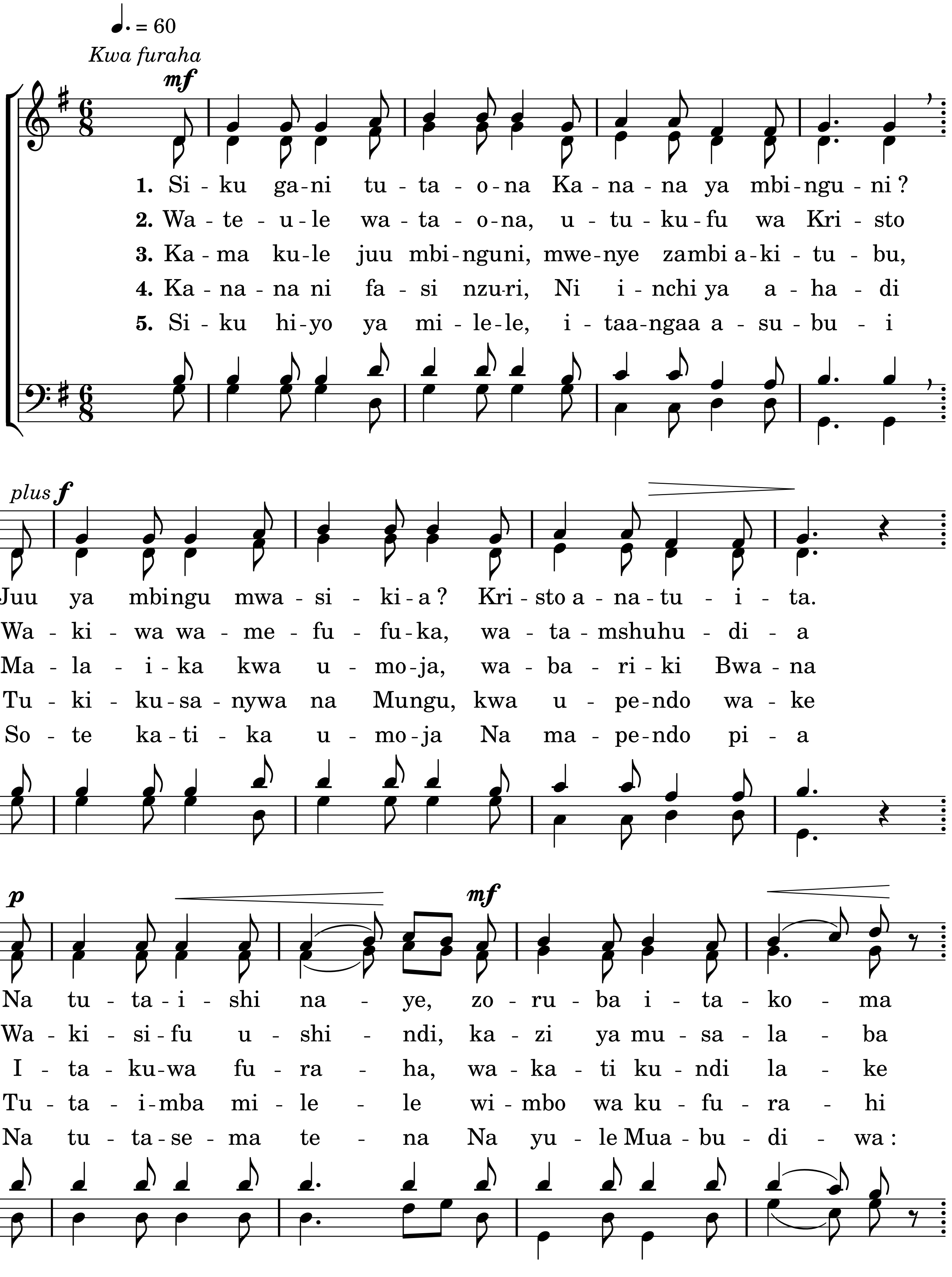

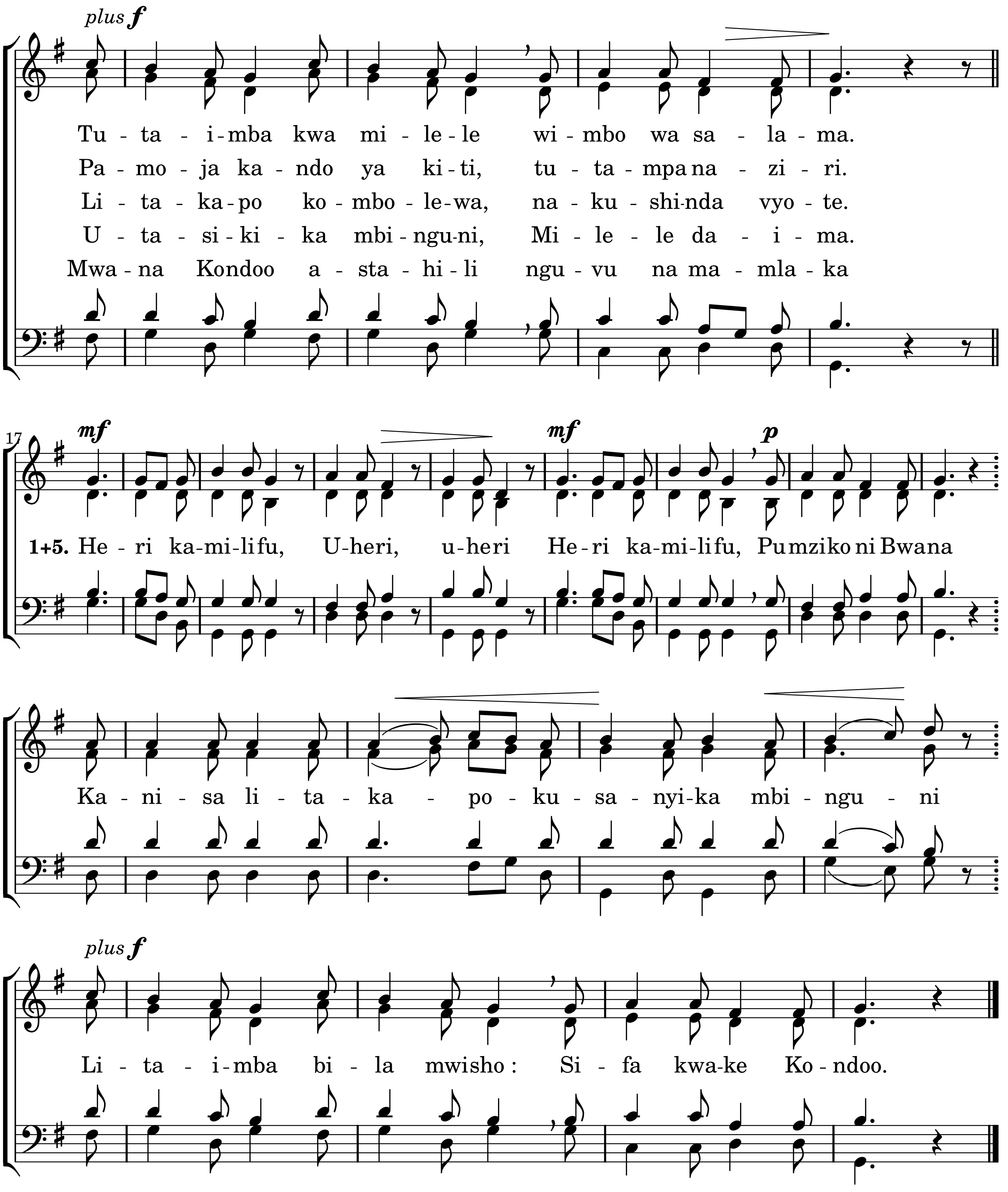
plus f
Tu - ta - i - mba kwa mi - le - le wi - mbo wa sa - la - ma.
Pa - mo - ja ka - ndo ya ki - ti, tu - ta - mpa na - zi - ri.
Li - ta - ka - po ko - mbo - le - wa, na - ku - shi-nda vyo - te.
U - ta - si - ki - ka mbi - ngu-ni, Mi - le - le da - i - ma.
Mwa - na Kondoo a - sta - hi - li ngu - vu na ma - mla - ka
17
mf
mf
p
1+5. He - ri ka-mi-li-fu, U-heri, u-heri He - ri ka-mi-li-fu, Pumziko ni Bwana
Ka - ni - sa li - ta - ka - po - ku - sa - nyi-ka mbi - ngu - ni
plus f
Li - ta - i - mba bi - la mwisho : Si - fa kwa-ke Ko - ndoo.