n° 41 - Nikufikilipo Bwana

traduit de « Ô Seigneur ! quand je pense à toi » des « Hymnes et cantiques » n° 96

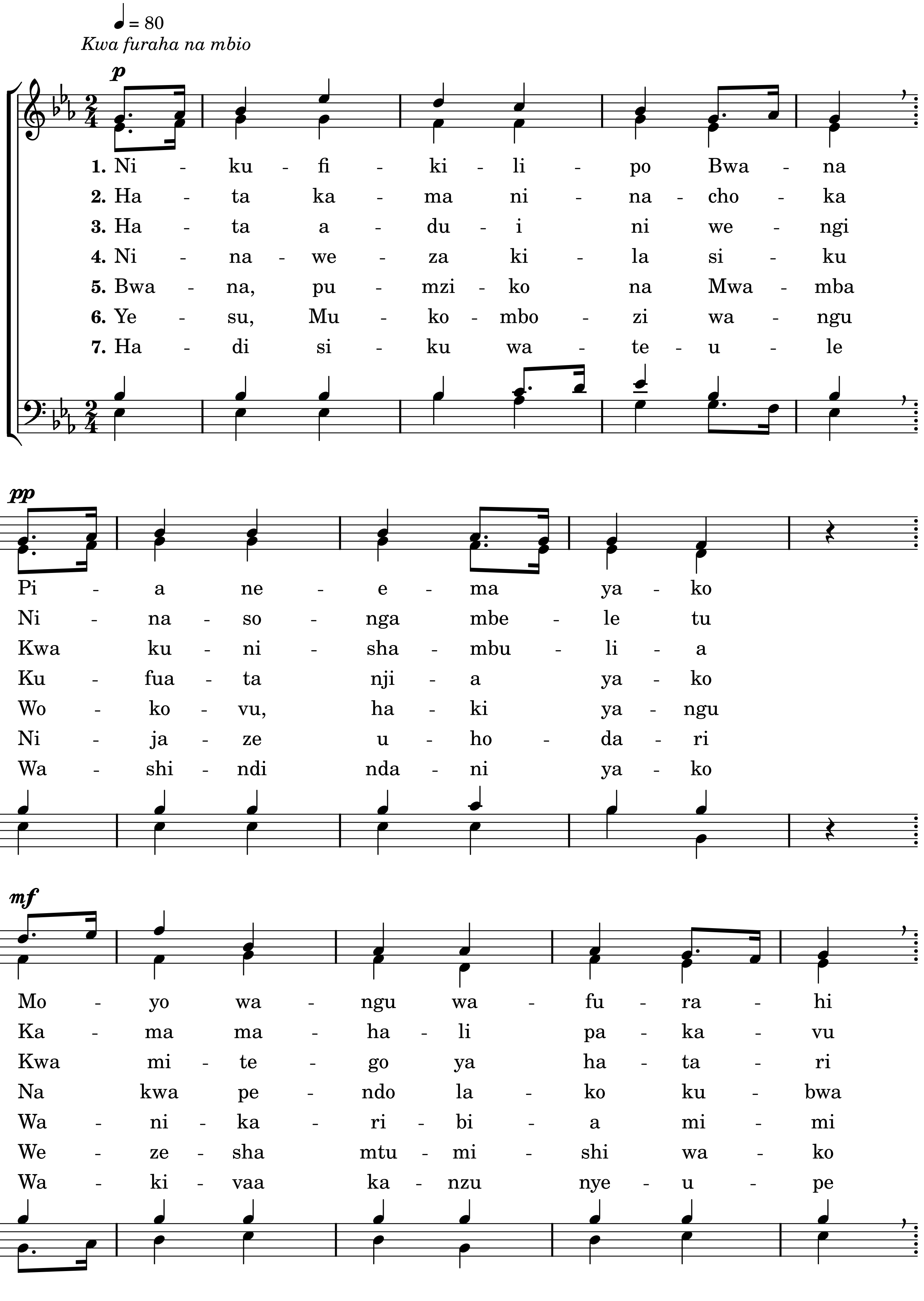

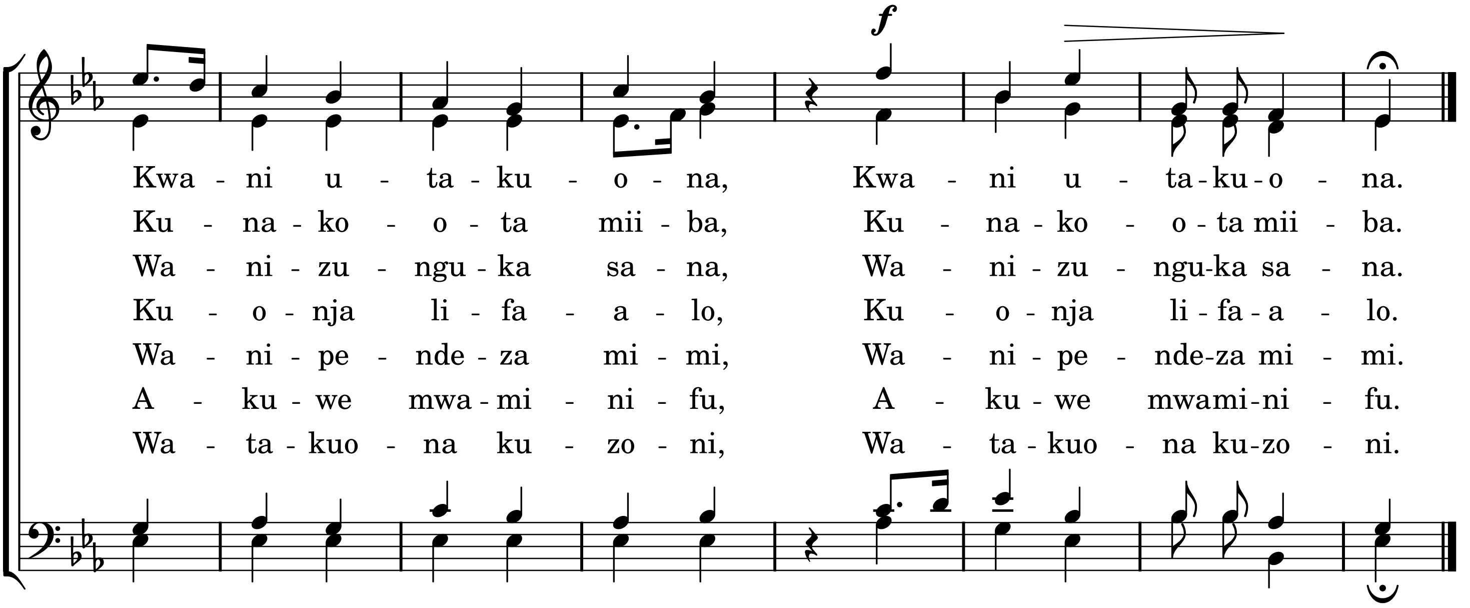
f
Kwa - ni u - ta - ku - o - na, Kwa - ni u - ta - ku - o - na.
Ku - na - ko - o - ta mii - ba, Ku - na - ko - o - ta mii - ba.
Wa - ni - zu - ngu - ka sa - na, Wa - ni - zu - ngu-ka sa - na.
Ku - o - nja li - fa - a - lo, Ku - o - nja li - fa - a - lo.
Wa - ni - pe - nde - za mi - mi, Wa - ni - pe - nde-za mi - mi.
A - ku - we mwa - mi - ni - fu, A - ku - we mwami-ni - fu.
Wa - ta - kuo - na ku - zo - ni, Wa - ta - kuo - na ku-zo - ni.

Mètre : 87.87.(7)