Humvikanye ijambo ry'agakiza

traduit de « Une bonne nouvelle a retenti »

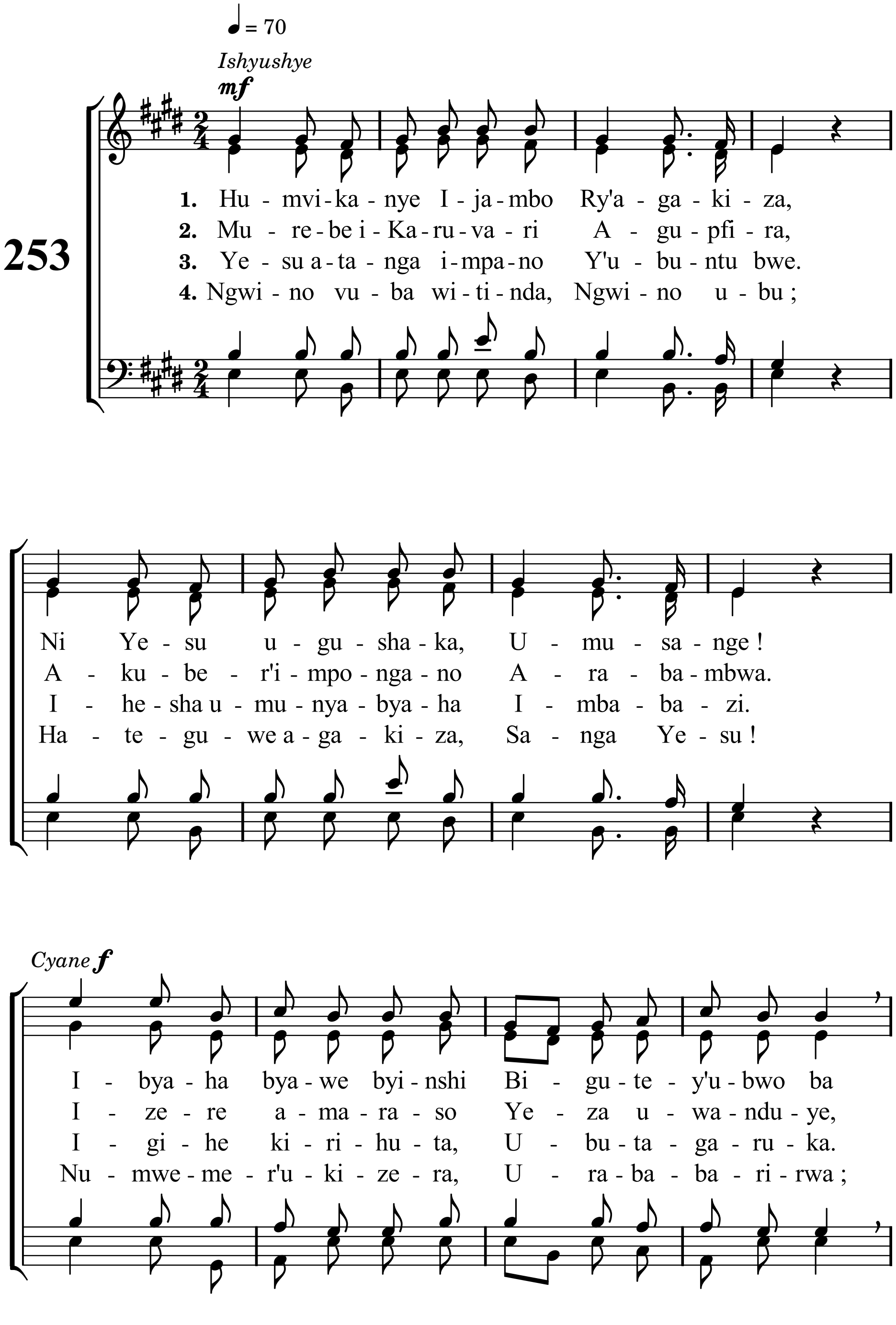

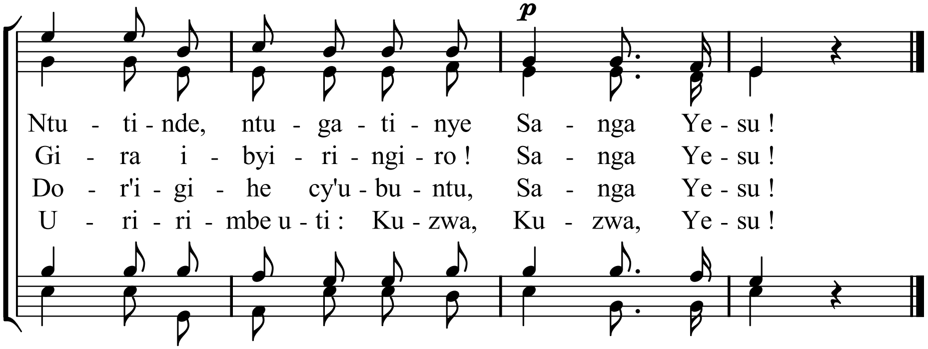

Mètres : 74.74.76.74 - Mélodie : Le Seigneur nous appelle - Hymnes et Cantiques n° 253
mis en pdf par www.cantiquest.org