Nyagasani iyo nitegereje

traduit de « Seigneur, lorsque je contemple »

208

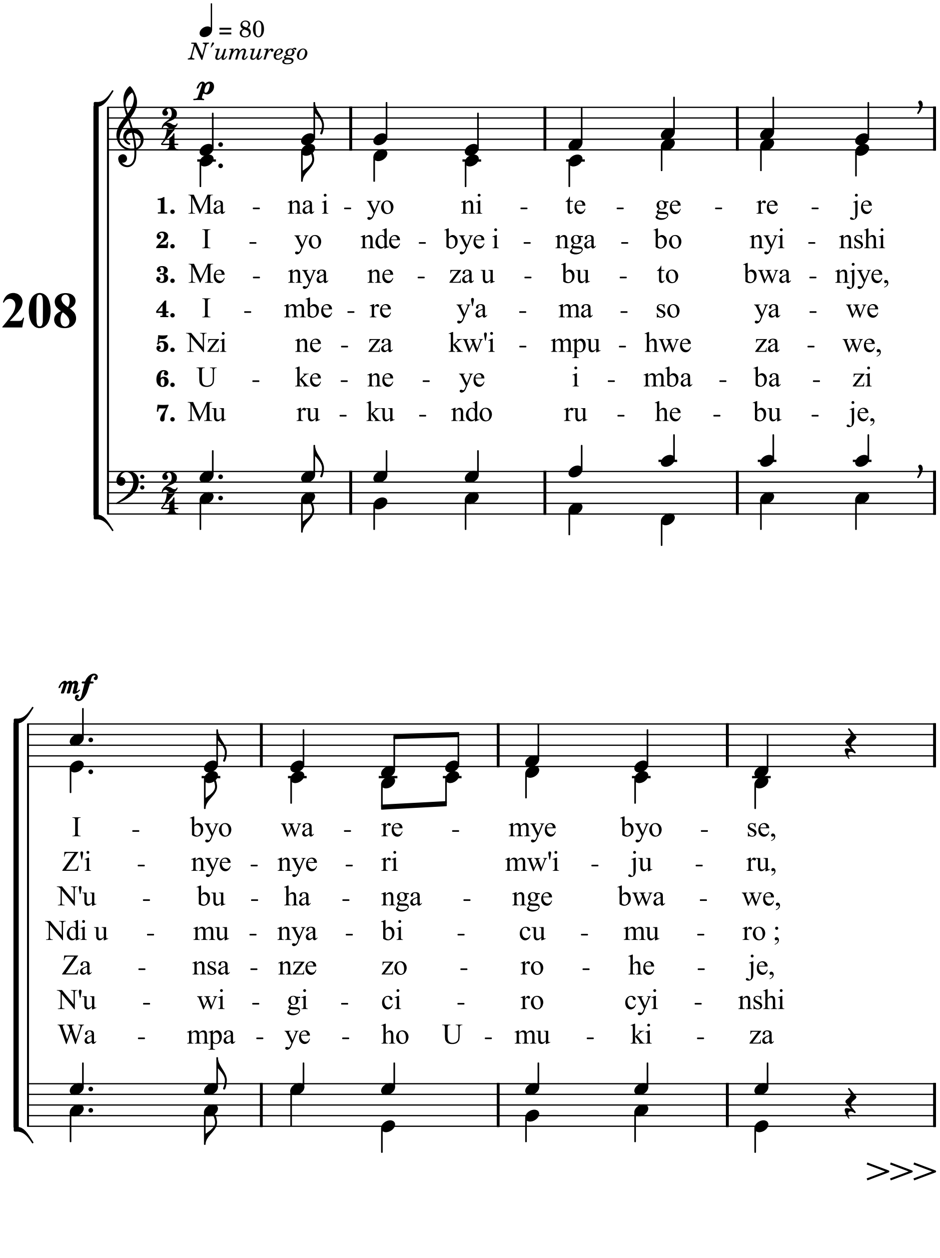

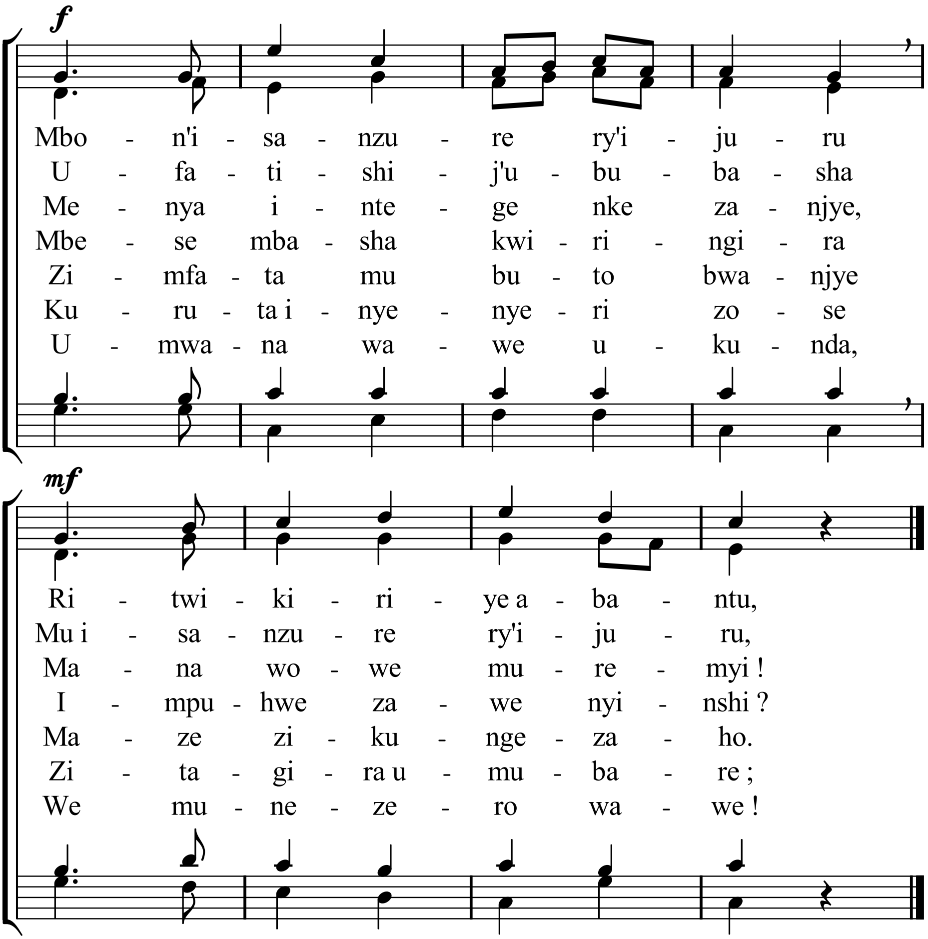

Mètres : 87.87 - Mélodie : Cité d'or - Hymnes et Cantiques n° 208

mis en pdf par www.cantiquest.org