Oh ! Mbega ibyishimo iyo mu ijuru

traduit de « Oh ! quele joie éclata dans le ciel »

181

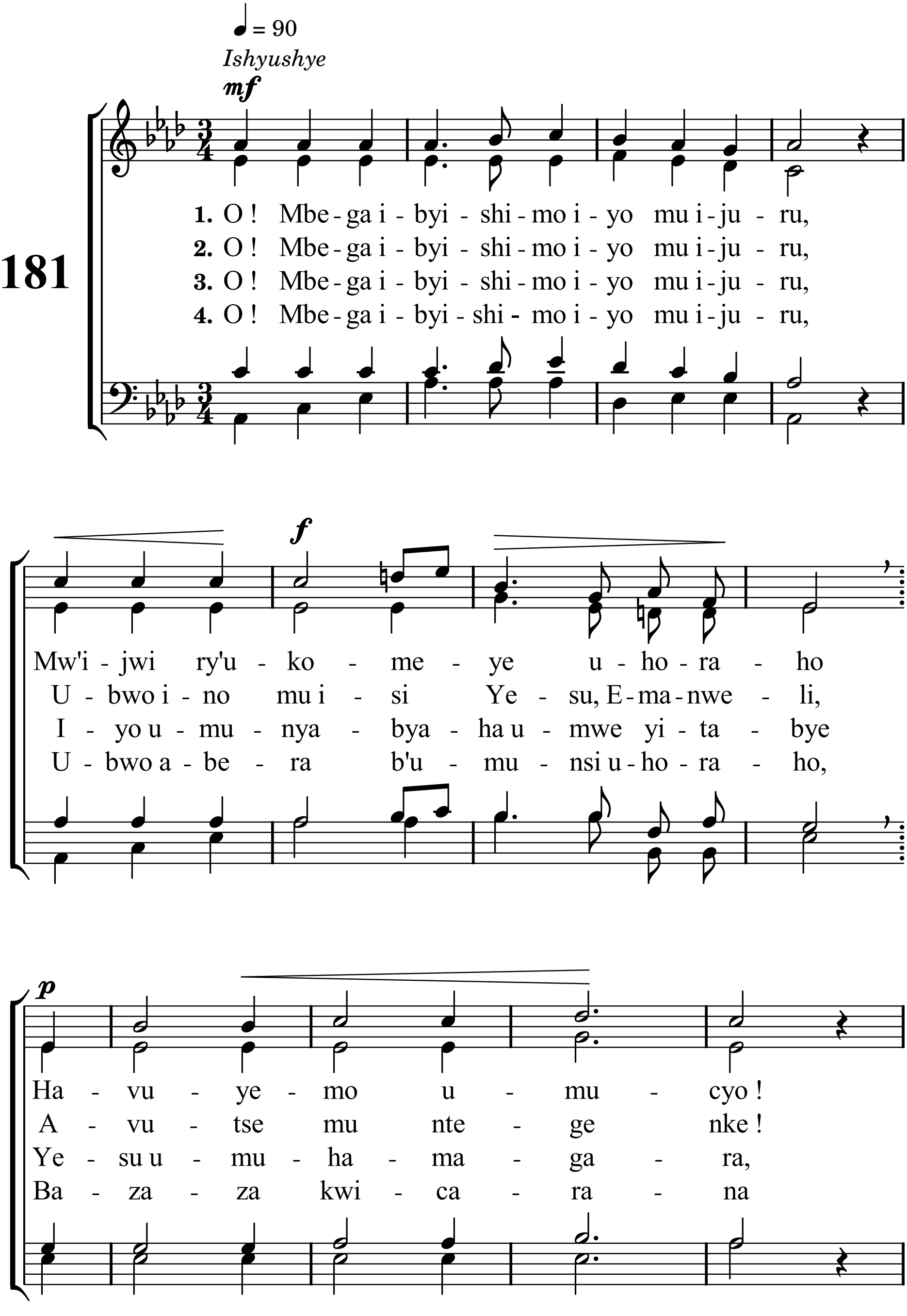

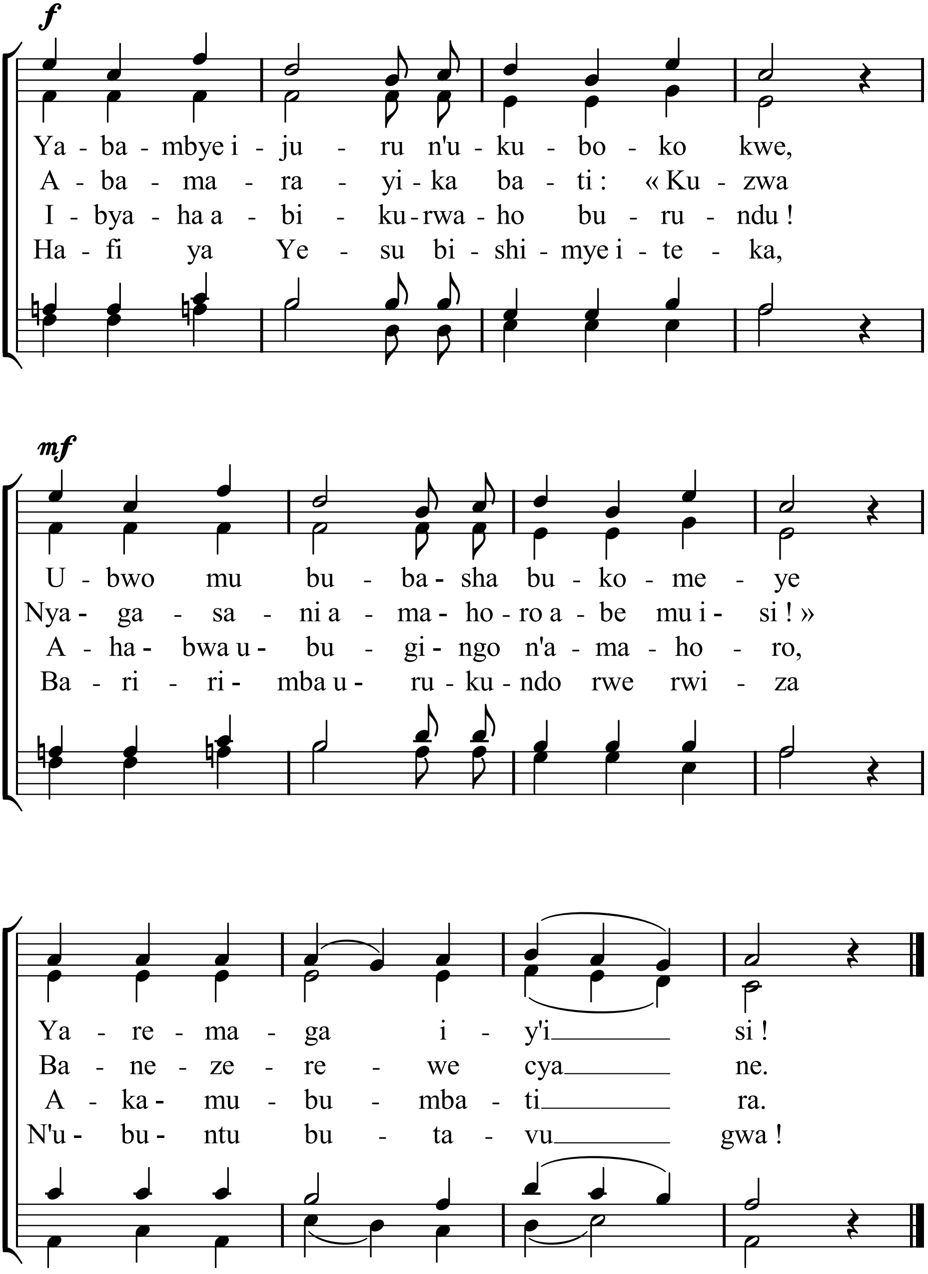

Mètres : 10.10.7.D - Mélodie : Oh! Quelle joie éclata dans le ciel - Hymnes et cantiques n° 181
mis en pdf par www.cantiquest.org