Hafi yintebe yImana

traduit de « Autour du trône du Dieu fort »

160

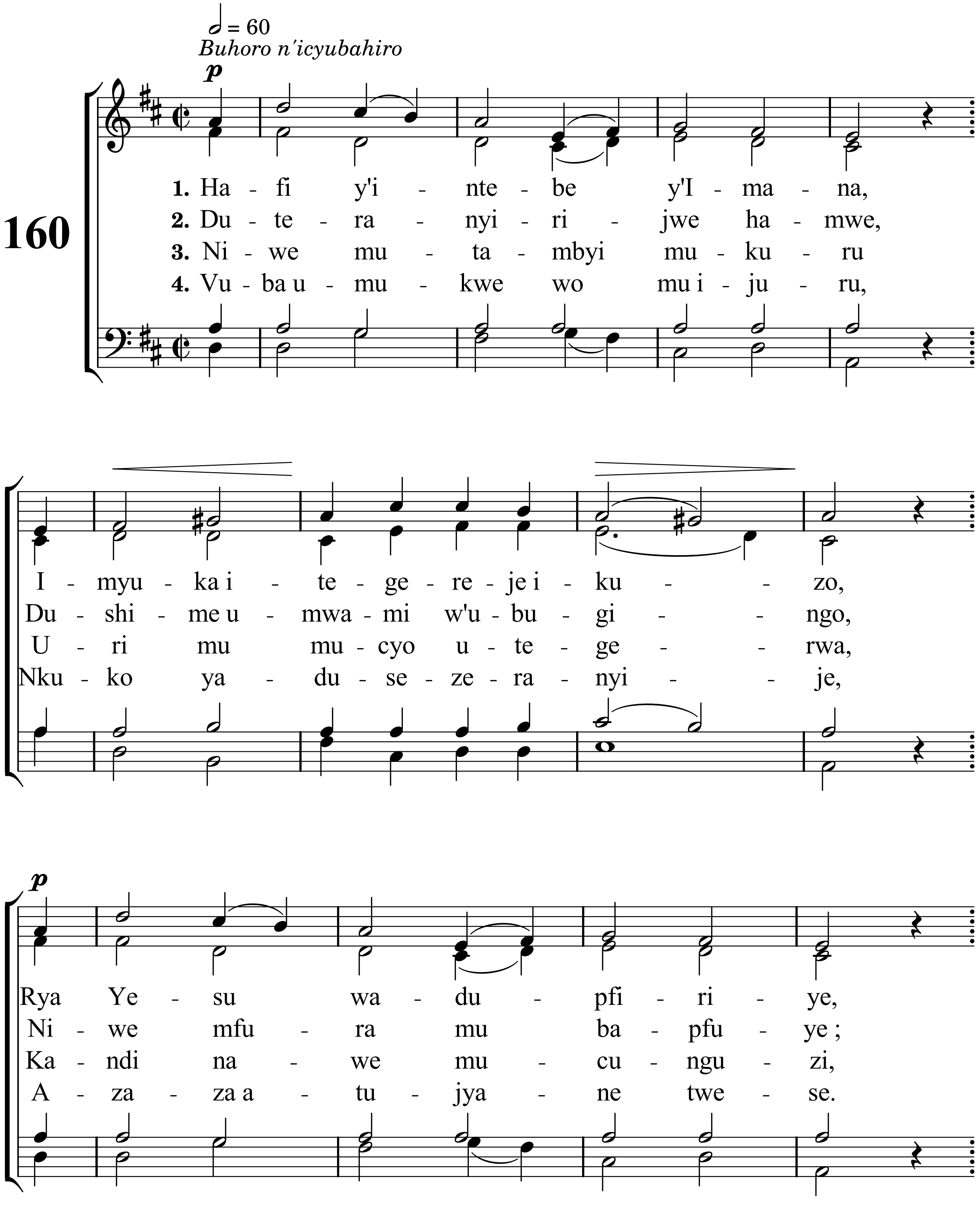

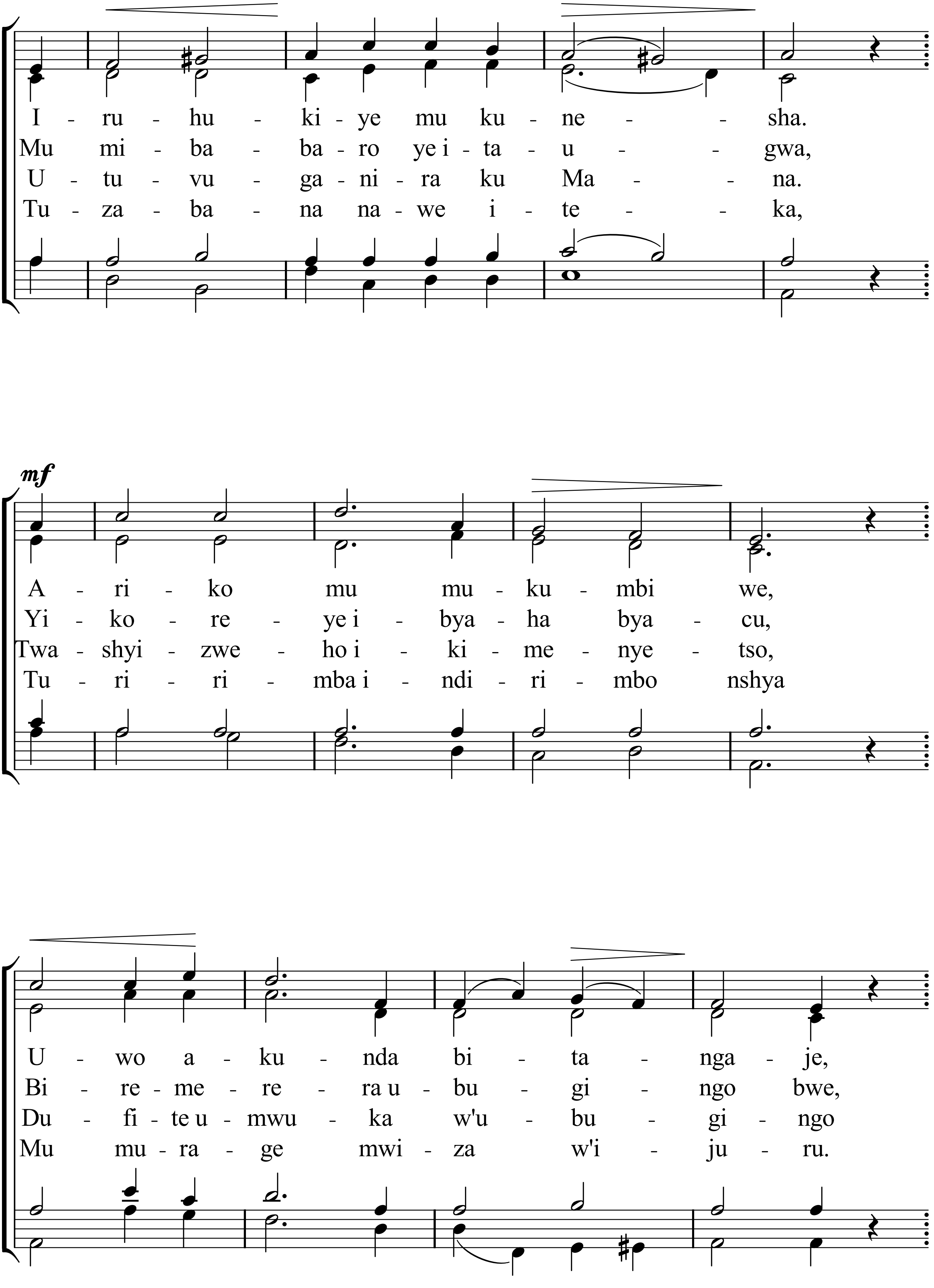
I - ru - hu - ki - ye mu ku - ne - - sha.
Mu mi - ba - ba - ro ye i - ta - u - - gwa,
U - tu - vu - ga - ni - ra ku Ma - - na.
Tu - za - ba - na na - we i - te - - ka,
mf
A - ri - ko mu mu - ku - mbi we,
Yi - ko - re - ye i - bya - ha bya - cu,
Twa - shyi - zwe - ho i - ki - me - nye - tso,
Tu - ri - ri - mba i - ndi - ri - mbo nshya
U - wo a - ku - nda bi - ta - nga - je,
Bi - re - me - re - ra u - bu - gi - ngo bwe,
Du - fi - te u - mwu - ka w'u - bu - gi - ngo
Mu mu - ra - ge mwi - za w'i - ju - ru.

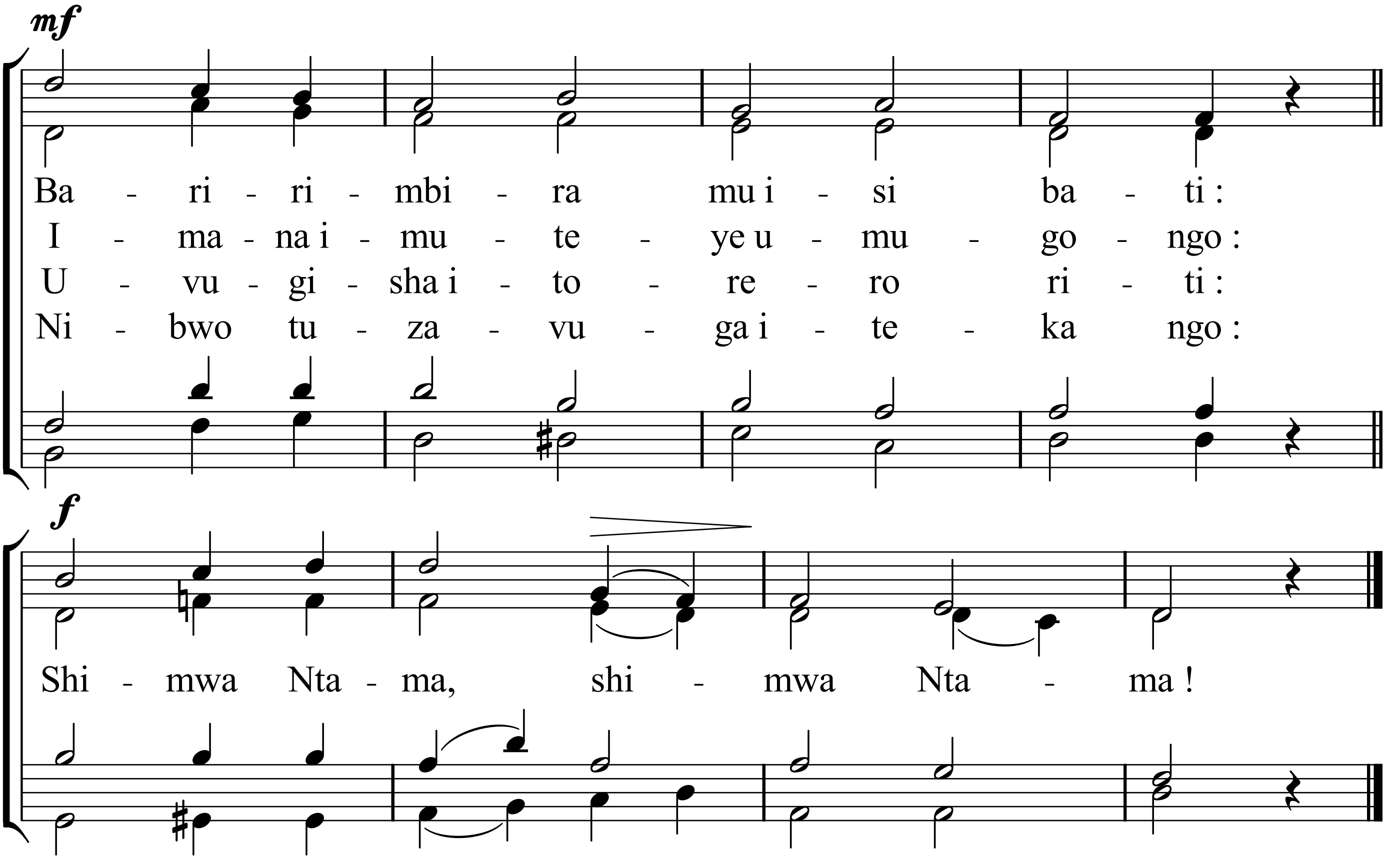

Mètres : 89.89.89.98 - Mélodie : Autour du trône du Dieu fort - Hymnes et cantiques n° 160

mis en pdf par www.cantiquest.org