Mwana ukundwa munezero w'Imana

traduit de « Fils bien-aimé, pur objet de délices »

155

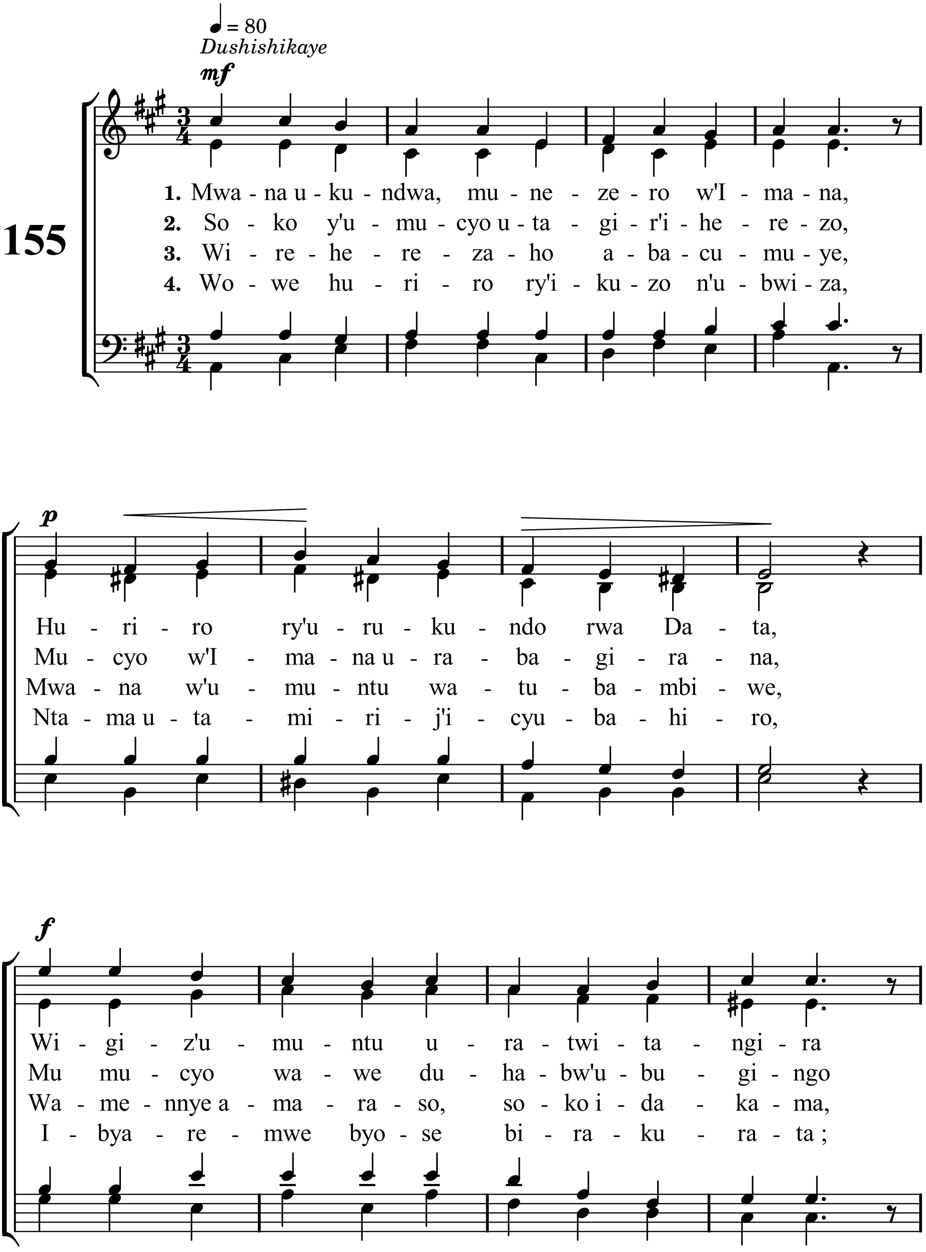

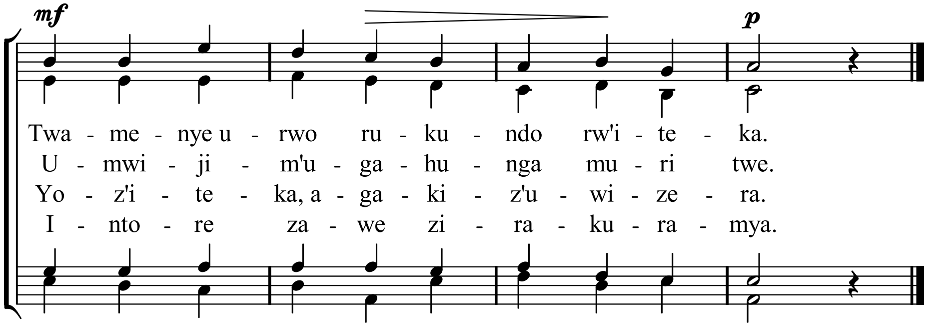
mf
p
Twa - me - nye u - rwo ru - ku - ndo rw'i - te - ka.
U - mwi - ji - m'u - ga - hu - nga mu - ri twe.
Yo - z'i - te - ka, a - ga - ki - z'u - wi - ze - ra.
I - nto - re za - we zi - ra - ku - ra - mya.