Turate ubudasiba

traduit de « Chantons, chantons sans cesse »

128

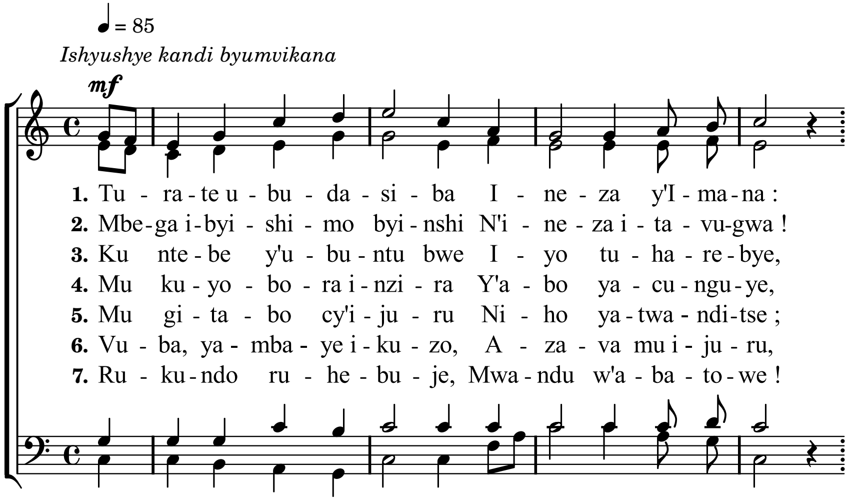

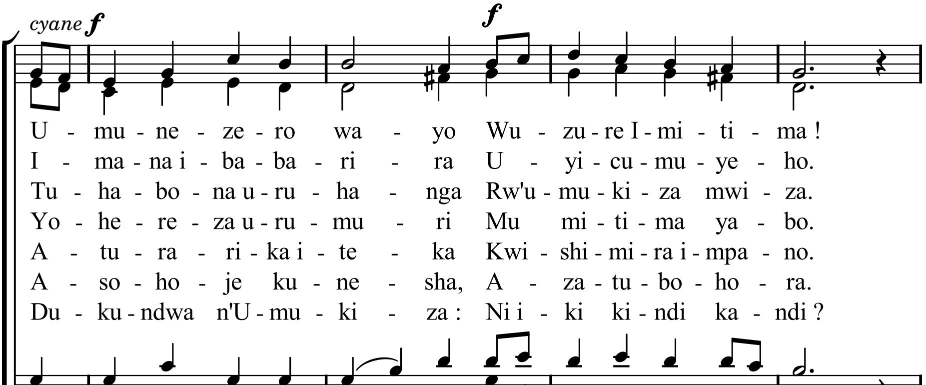

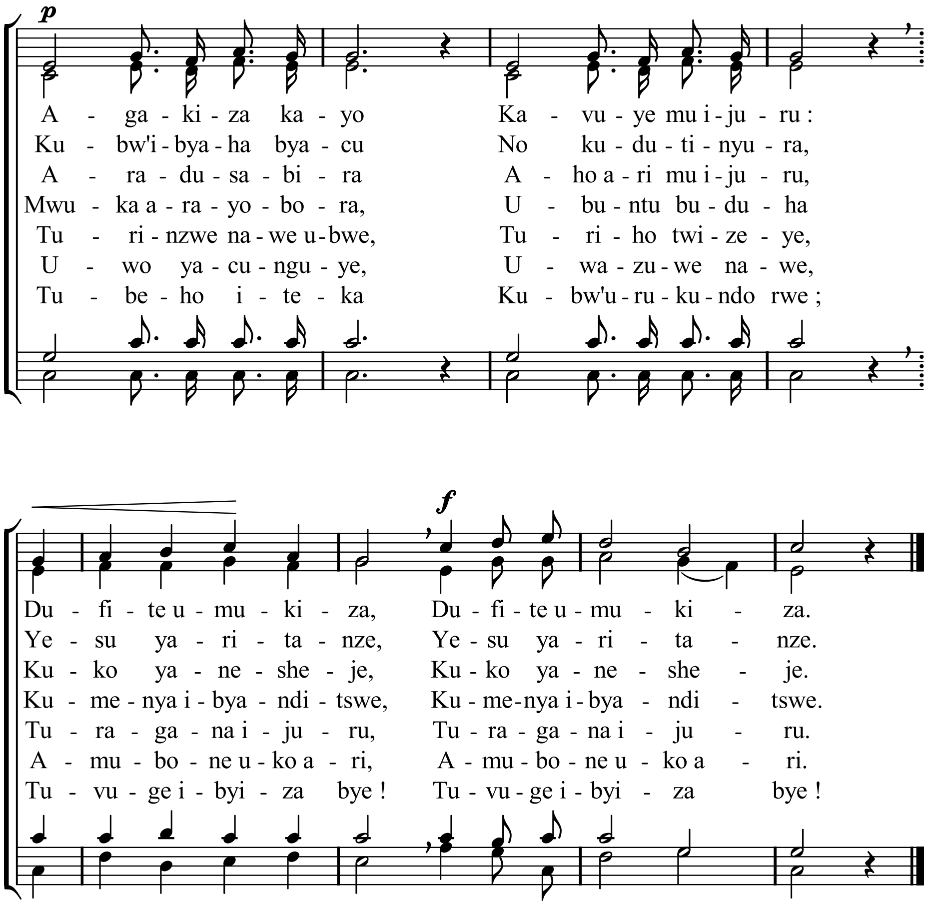
p
A - ga - ki - za ka - yo Ka - vu - ye mu i - ju - ru :
Ku - bw'i - bya - ha bya - cu No ku - du - ti - nyu - ra,
A - ra - du - sa - bi - ra A - ho a - ri mu i - ju - ru,
Mwu - ka a - ra - yo - bo - ra, U - bu - ntu bu - du - ha
Tu - ri - nzwe na - we u - bwe, Tu - ri - ho twi - ze - ye,
U - wo ya - cu - ngu - ye, U - wa - zu - we na - we,
Tu - be - ho i - te - ka Ku - bw'u - ru - ku - ndo rwe ;
f
Du - fi - te u - mu - ki - za, Du - fi - te u - mu - ki - za.
Ye - su ya - ri - ta - nze, Ye - su ya - ri - ta - nze.
Ku - ko ya - ne - she - je, Ku - ko ya - ne - she - je.
Ku - me - nya i - bya - ndi - tswe, Ku - me-nya i - bya - ndi - tswe.
Tu - ra - ga - na i - ju - ru, Tu - ra - ga - na i - ju - ru.
A - mu - bo - ne u - ko a - ri, A - mu - bo - ne u - ko a - ri.
Tu - vu - ge i - byi - za bye ! Tu - vu - ge i - byi - za bye !