Uwatsinze Shitani n'isi

traduit de « Vainqueur de Satan et du monde »

124

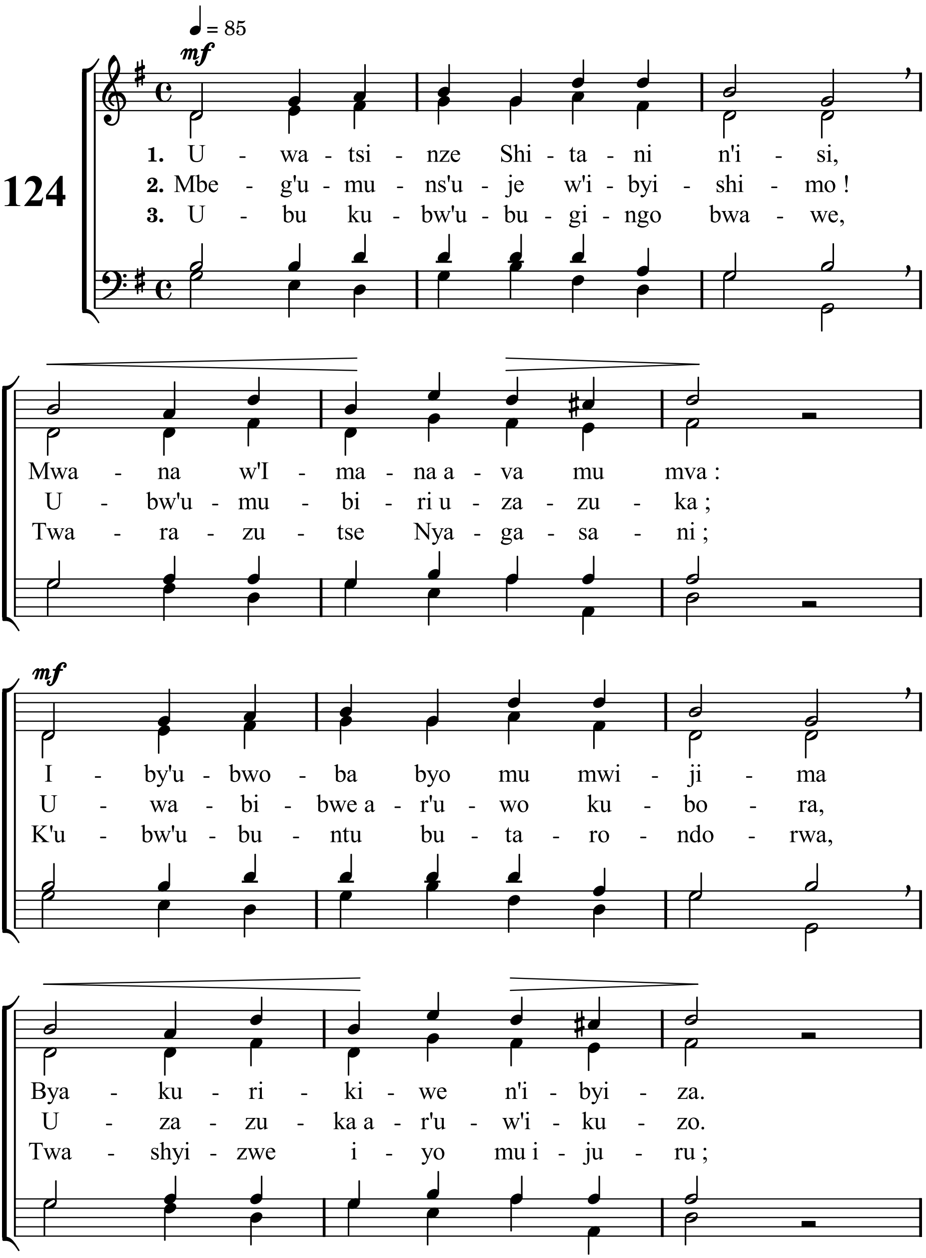

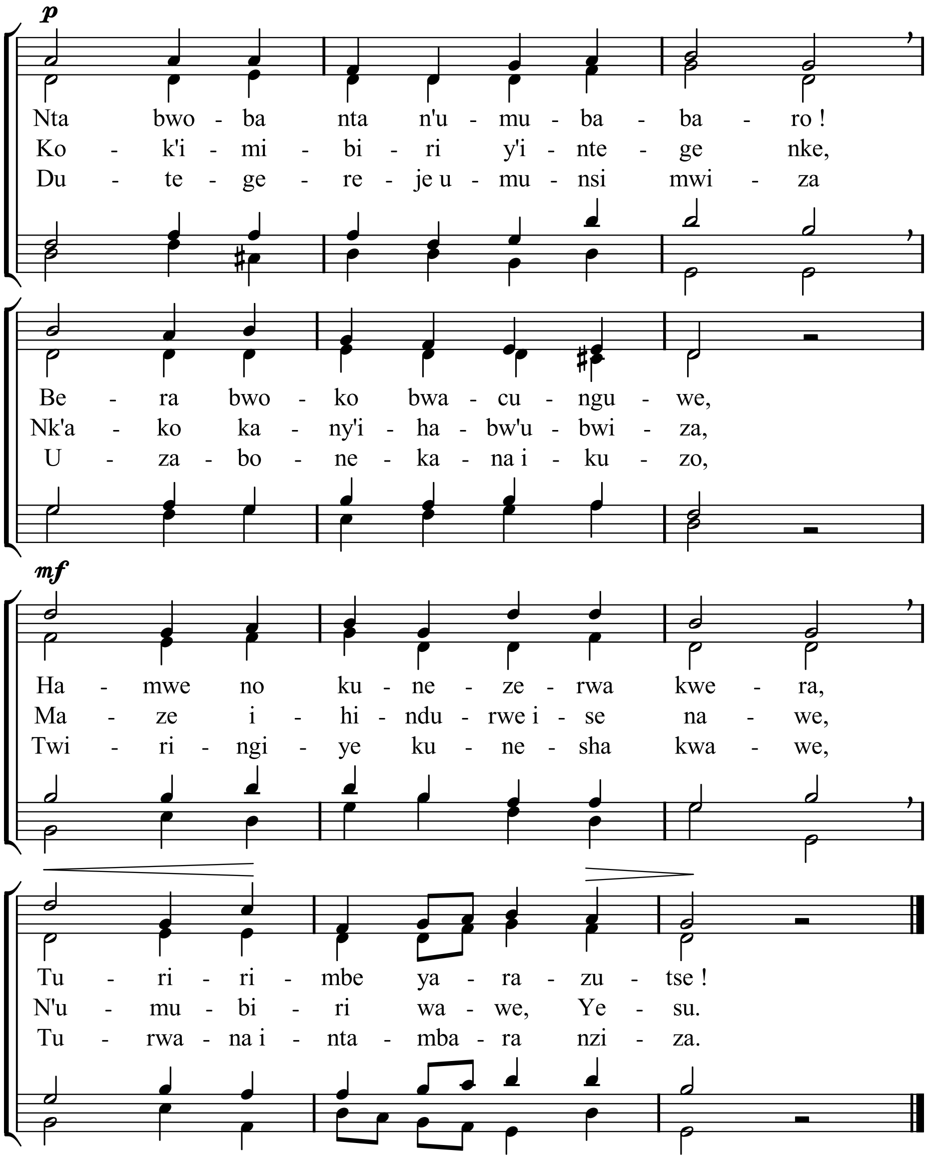

Mètres : 98.98.D - Mélodie : Vainqueur de Satan et du monde - Hymnes et cantiques n°124
mis en pdf par www.cantiquest.org