# Nyagasani niwe mbaraga zanjye

**traduit de « Le Seigneur seul est ma force et ma vie »**

## 116

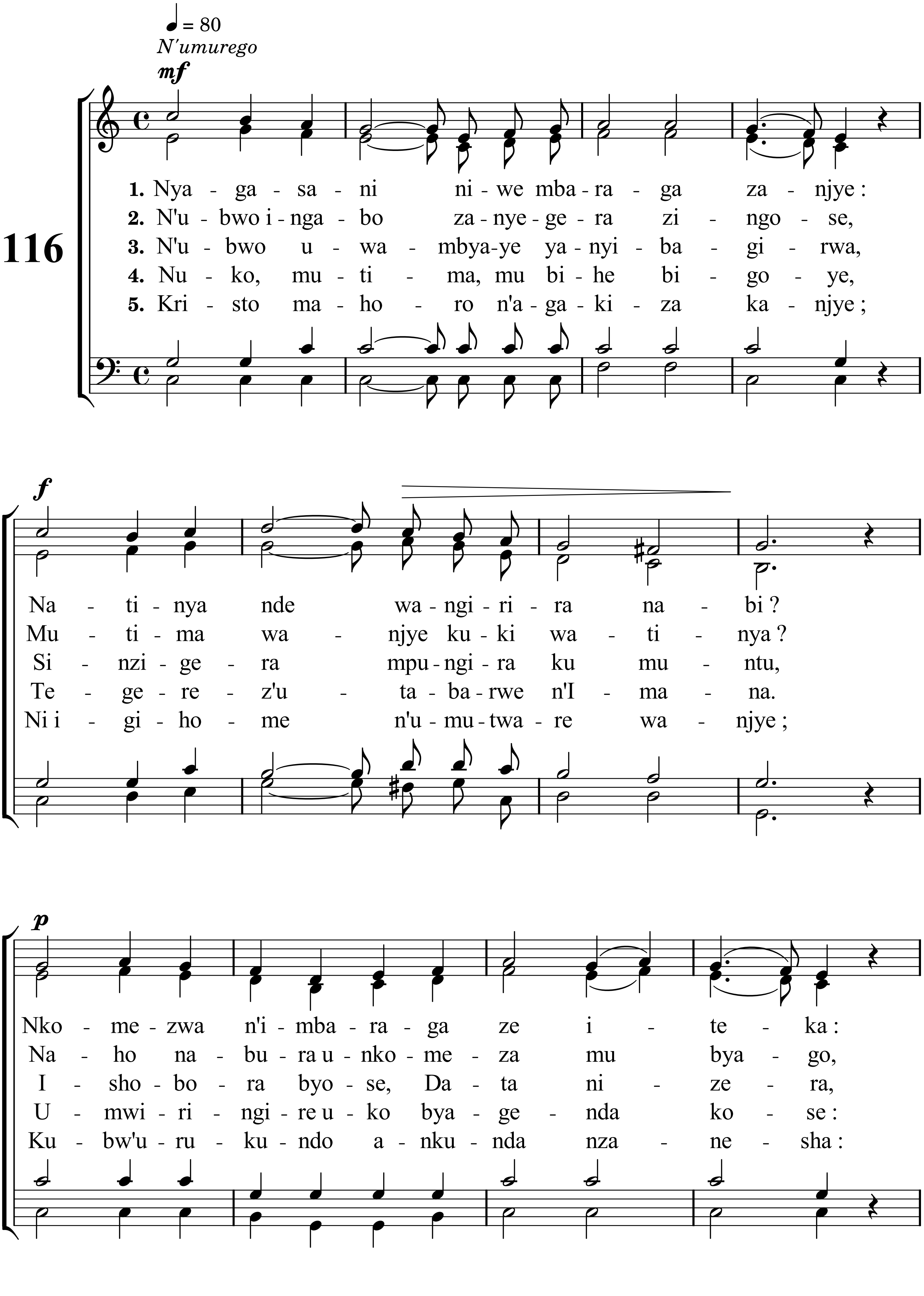

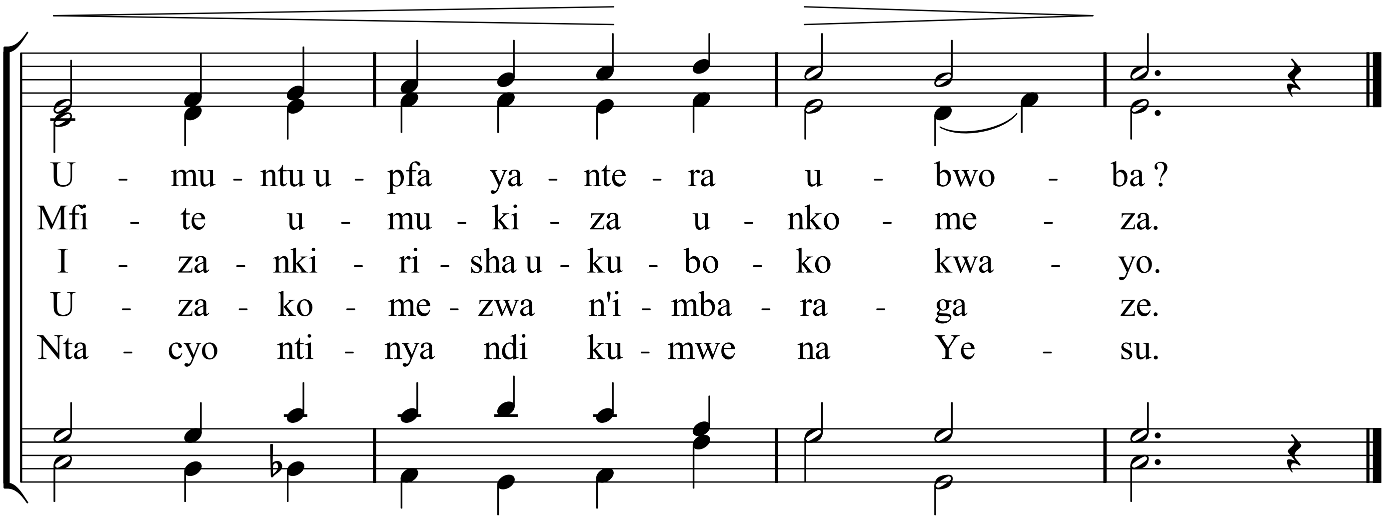


Mètres : 11.10.D - Mélodie : Puissant Sauveur - Hymnes et Cantiques n° 116
mis en pdf par www.cantiquest.org