Wemeye kwicwa nk'intama

traduit de « Comme un agneau, tu te laissas meurtrir »

35

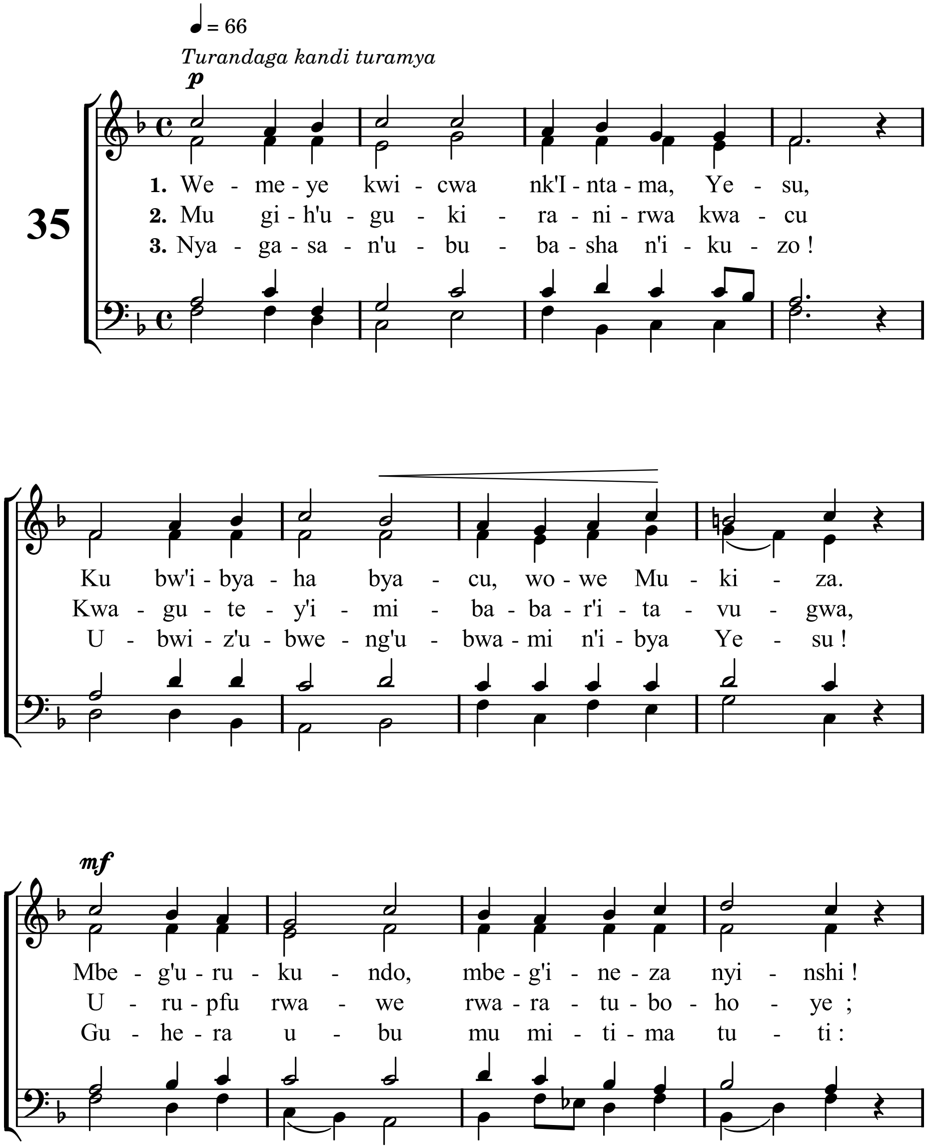

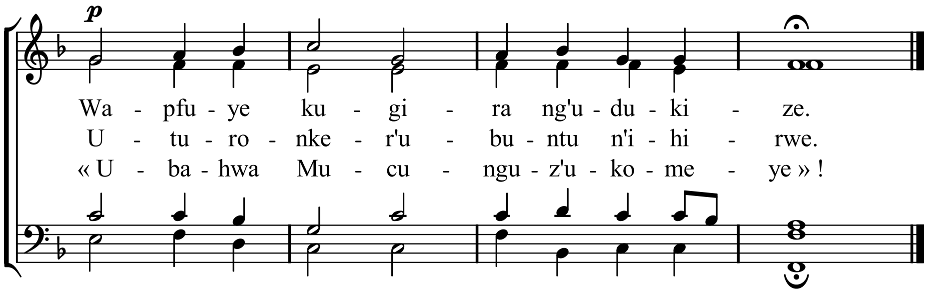
p
Wa - pfu - ye ku - gi - ra ng'u - du - ki - ze.
U - tu - ro - nke - r'u - bu - ntu n'i - hi - rwe.
« U - ba - hwa Mu - cu - ngu - z'u - ko - me - ye » !