Twatoneshejwe n'Imana

traduit de « Ô divine faveur ! »

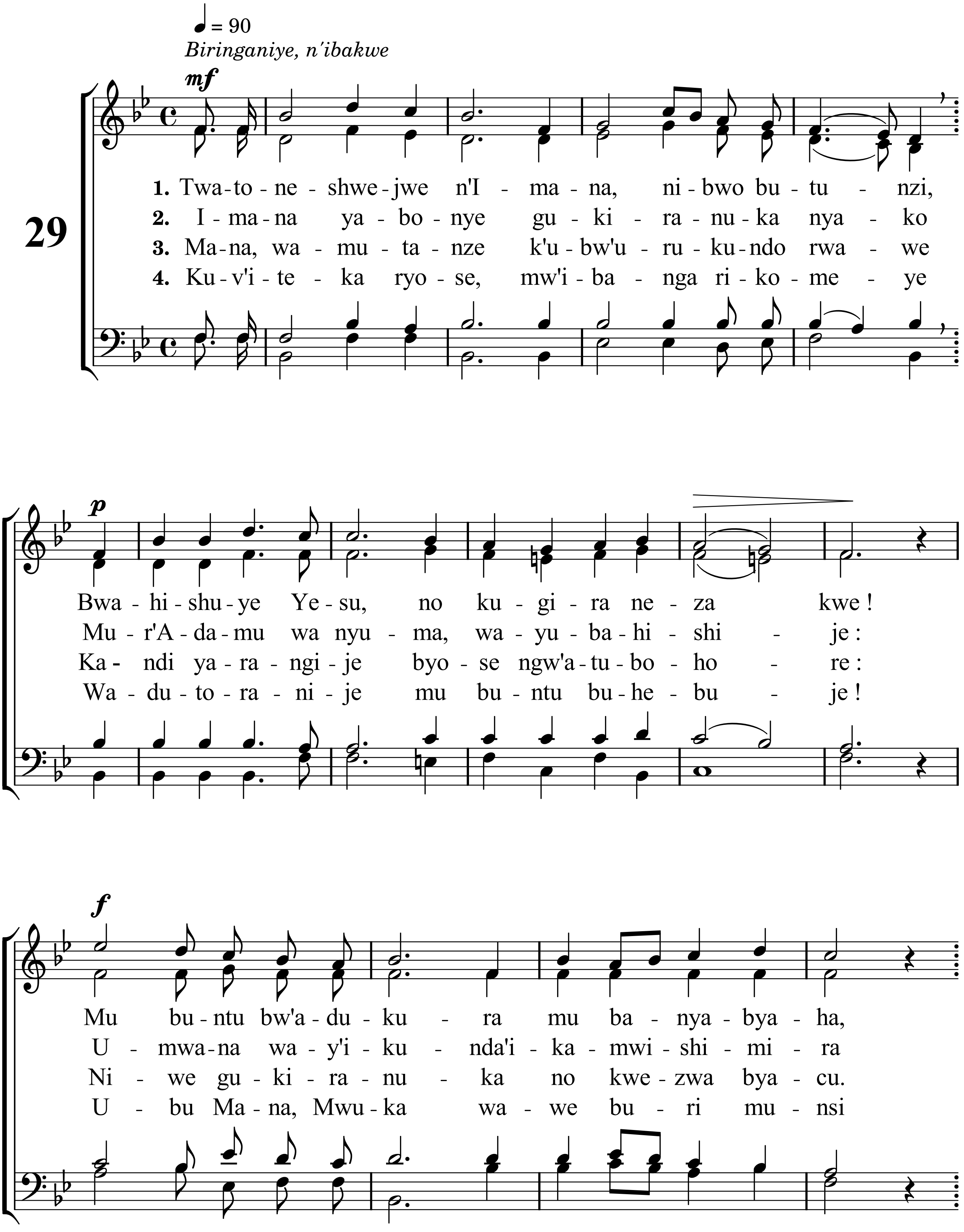

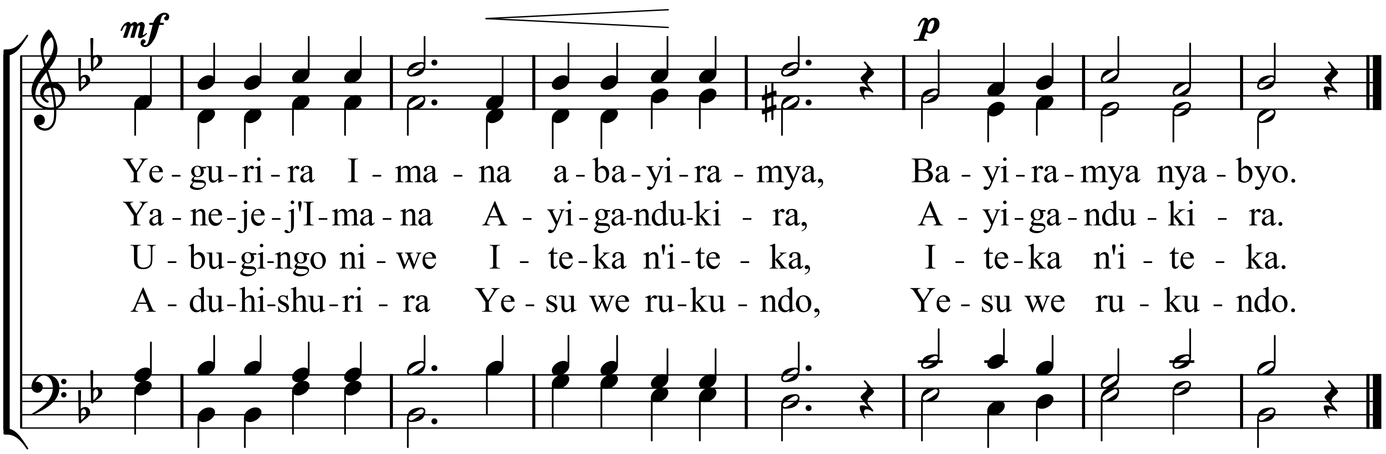

Mètres : 13.13.12.12.(6) - Mélodie : Ô divine faveur - Hymnes et Cantiques n° 29