Abawe imbere yawe

traduit de « Tes enfants, sous ton doux regard, »

28

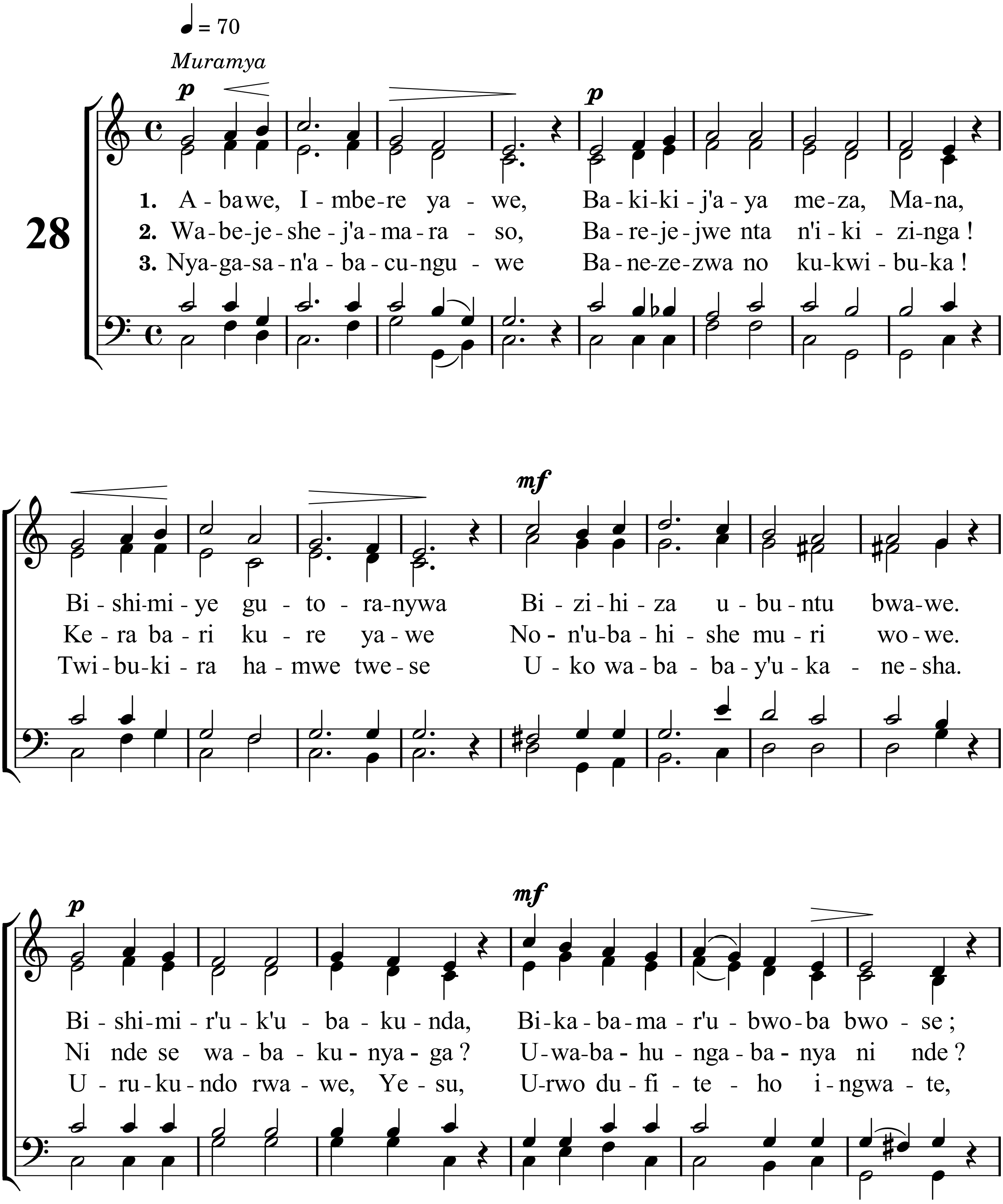

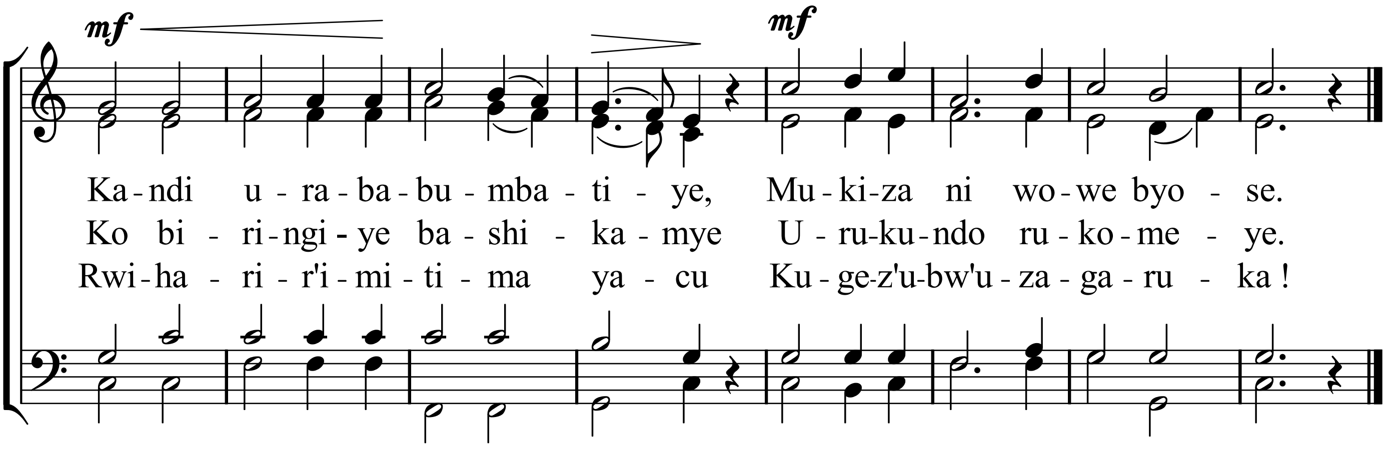

Mètres : 89.89.89.98 - Mélodie : Tes enfants, sous ton doux regards - Hymnes et Cantiques n° 28
mis en pdf par www.cantiquest.org