Tukubona utamirije ikuzo mu ijuru

traduit de « Quand nous voyons au ciel l'honneur qui te couronne »

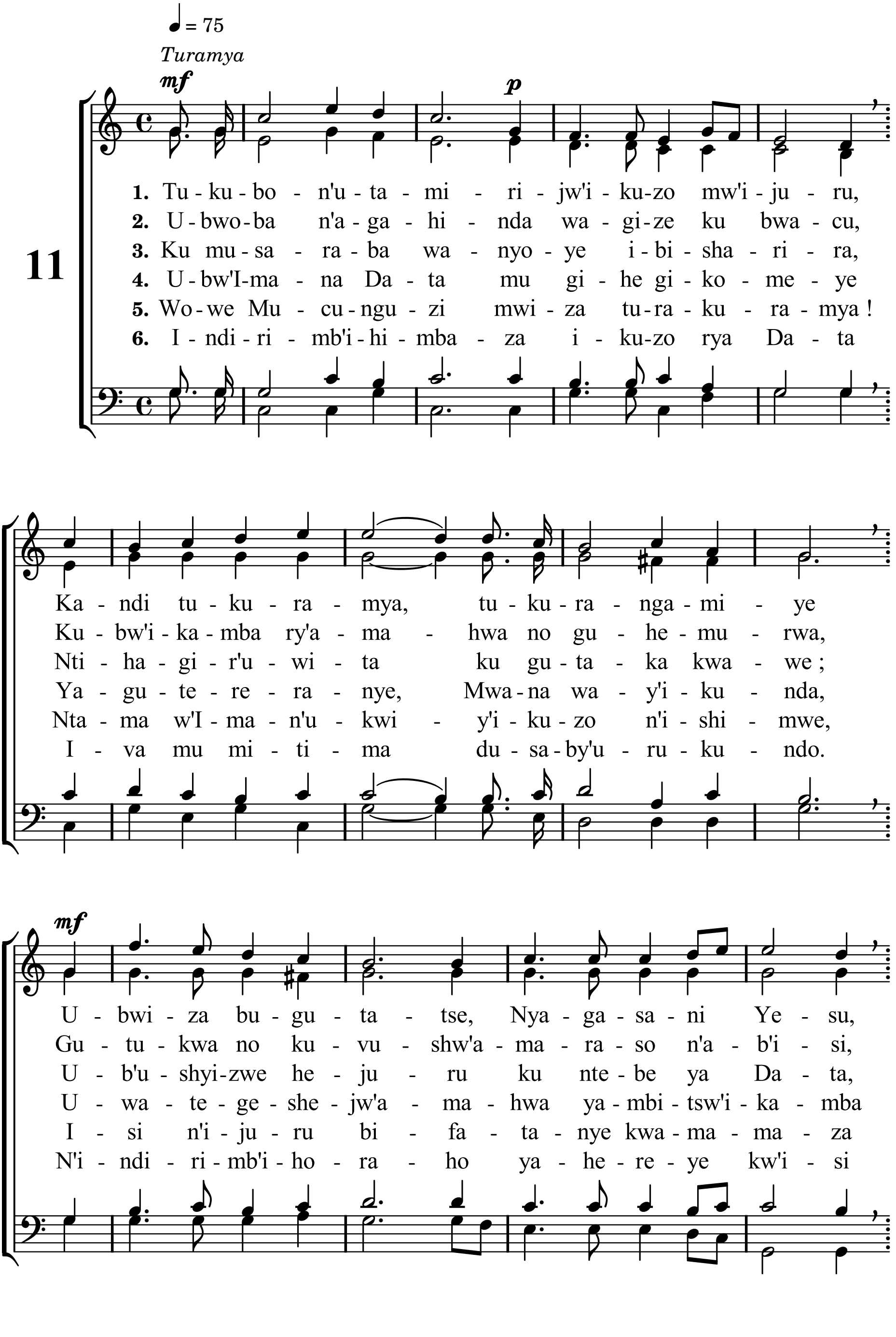

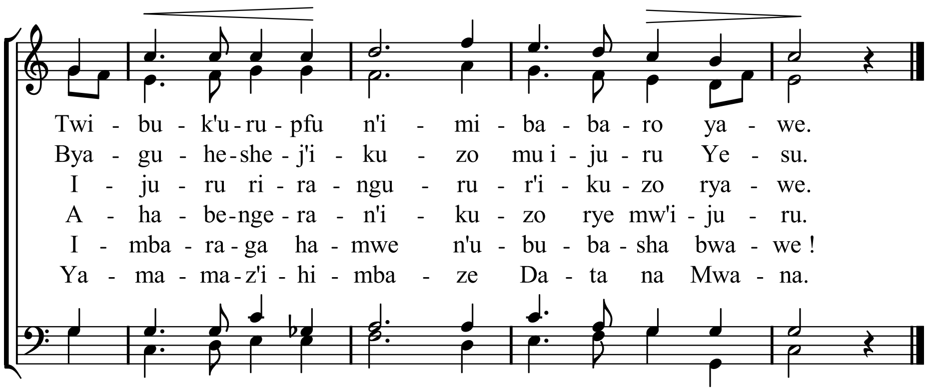

Mètres : 13.12.D - Mélodie : Éternelle splendeur - Hymnes et Cantiques n° 11
mis en pdf par www.cantiquest.org